



Departamentos Gestores:

DEA - DEPARTAMENTO DE ENGENHARIA E ARQUITETURA

Especificações técnicas

DP - DEPARTAMENTO DO PATRIMÔNIO





Fiscalização, Logística e Gerenciamento de estoques do mobiliário

CADERNO DE ESPECIFICAÇÕES TÉCNICAS

MOBILIÁRIO SOB MEDIDA

UNIDADES JUDICIÁRIAS DO ESTADO

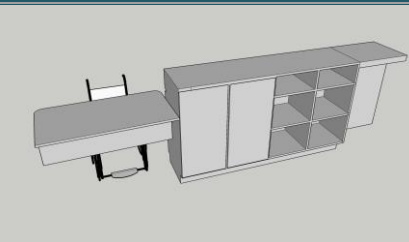
SUMÁRIO

01	BC1/BC2	Bancada para copas com granito e cubas duplas em inox – modelo 01 – linear (fóruns padrão P650/P1500/P2500/P5000)	
02	BC1/BC2	Bancada para copas com granito e cubas duplas em inox – modelo 02 – em L (fóruns padrão P650/P1500/P2500/P5000)	
03	BC1/BC2	Bancadas para copas com granito e cubas duplas em inox – perspectivas (fóruns padrão P650/P1500/P2500/P5000)	Conforme caderno de projetos
04	BA01	Balcão de Atendimento ao público com acessibilidade – modelo 01 - linear	
05	BA02	Balcão de Atendimento ao público com acessibilidade – modelo 02 – em L	
06	BA01/BA02	Balcões de Atendimento ao público com acessibilidade - detalhes	Conforme caderno de projetos
07	BA01	Balcão de Atendimento ao público com acessibilidade – modelo 01 - perspectivas	Conforme caderno de projetos
08	BA02	Balcão de Atendimento ao público com acessibilidade – modelo 02 - perspectivas	Conforme caderno de projetos
09	BA03	Balcão de Atendimento ao público com acessibilidade e guichê BG – modelo 03	

10	BA04	Balcão de Atendimento ao público com acessibilidade e guichê BG – modelo 04	
11	BA03/BA04	Balcões de Atendimento ao público com acessibilidade E guichê BG - detalhes	Conforme caderno de projetos
12	BA03	Balcão de Atendimento ao público com acessibilidade e guichê BG modelo 03 - perspectivas	Conforme caderno de projetos
13	BA04	Balcão de Atendimento ao público com acessibilidade e guichê BG modelo 04 - perspectivas	Conforme caderno de projetos
14	BA05	Balcão de Atendimento ao público não-acessível – modelo 05 - linear	
15	BA06	Balcão de Atendimento ao público não-acessível – modelo 06 – em L	
16	BA05	Balcão de Atendimento ao público não-acessível modelo 05 – linear - perspectivas	Conforme caderno de projetos
17	BA06	Balcão de Atendimento ao público não-acessível modelo 05 – em L - perspectivas	Conforme caderno de projetos
18	BA07	Balcão de Atendimento ao público com acessibilidade e guichê BG – modelo 07 - (fóruns padrão P650/P1500/P2500/P5000)	

19	BA07	Balcão de Atendimento ao público com acessibilidade e guichê BG modelo 07 – detalhes - (fóruns padrão P650/P1500/P2500/P5000)	Conforme caderno de projetos
20	BA07	Balcão de Atendimento ao público com acessibilidade e guichê BG modelo 07 – perspectivas - (fóruns padrão P650/P1500/P2500/P5000)	Conforme caderno de projetos
21	BA08	Balcão de Atendimento ao público com acessibilidade modelo 08 – linear ou em L - (fóruns padrão P650/P1500/P2500/P5000)	
22	BA08	Balcão de Atendimento ao público com acessibilidade modelo 08 – linear ou em L perspectivas - (fóruns padrão P650/P1500/P2500/P5000) - (fóruns padrão P650/P1500/P2500/P5000)	Conforme caderno de projetos
23	BA08	Balcão de Atendimento ao público com acessibilidade modelo 08 – linear ou em L perspectivas - (fóruns padrão P650/P1500/P2500/P5000)	Conforme caderno de projetos
24	PRARQ	Prateleiras de arquivo para secretarias	
25	PRARQ	Prateleiras de arquivo para secretarias - perspectiva	Conforme caderno de projetos
26	PRARQ	Prateleiras de arquivo para secretarias - perspectiva	Conforme caderno de projetos

OBSERVAÇÕES IMPORTANTES

Enfatizamos que os projetos técnicos executivos para a confecção do mobiliário, bem como a definição da aplicação do tipo e qualidade dos componentes de união, de perfis e parafusos que farão a ancoragem dos encaixes e uniões das partes do móvel é de RESPONSABILIDADE DA EMPRESA EXECUTANTE, e, portanto, não serão evidenciados nem detalhados nessa especificação.

A perfeita estabilidade, equilíbrio, fixidez e harmonia na montagem do conjunto da mesa deve ser de responsabilidade da empresa executante.

O Tribunal de Justiça, através da sua equipe técnica, fornecerá as especificações (abaixo descritas) e um projeto dimensional sugestivo do mobiliário pretendido para auxílio no entendimento técnico.

Todo o mobiliário aqui relacionado deverá ser confeccionado e entregue em **PLENAS CONDIÇÕES DE USO** com as garantias estipuladas em edital.

BANCADAS PARA COPAS
BC1 – Modelo 01 – LINEAR
BC2 – Modelo 02 – EM L
(fóruns padrão P650/P1500/P2500/P5000)

- **CORPO** - Produzido em madeira MDP de 18 mm de espessura como uma “caixa”, composto por lateral, fundo e base (esta sobreposta as laterais) - com as faces frontais (portas e gaveta), faces laterais, base e internamente, revestido em laminado melamínico de baixa pressão BP na cor BRANCO TX.
- **TAMPO** – Produzido em pedra granito no padrão BRANCO SIENA, espessura de 3cm e acabamento na altura de 4cm (total) em todo o perímetro da peça. Recortes para a instalação da cuba.
- **CUBAS EMBUTIDAS SOB O TAMPO** – 01 bloco com 2 (duas) cubas – modelo: ISIS PLUS 2C34BL da Tramontina Prime (ou equivalente) em Aço inox 304 acetinado nas dimensões de 72cm (C) x40cm (L), 17cm (P), com 0,7mm de espessura.
- **PORTAS** - Produzidas em MDP de 18mm de espessura, com as faces superior e inferior revestidas em laminado melamínico baixa pressão (BP).
 - As faces laterais recebem borda reta produzida em PVC (1mm de espessura), coladas pelo processo hot melt no mesmo padrão do laminado melamínico de baixa pressão.
 - Possui dobradiças metálicas tipo zamak (liga metálica) de eixo externo que permitem abertura das portas de até 90º.
- **GAVETA** – Frente em madeira MDP de 18mm de espessura com puxador linear de topo em alumínio com corpo das gavetas também em MDP de 18mm revestidos interna e externamente em laminado melamínico baixa pressão (BP) na cor VERDE JADE (ref. ARAUCO ou equivalente). Dotadas de corrediças metálicas telescópicas para deslizamento das mesmas.
 - **FIXAÇÃO DA ESTRUTURA** - A união dos componentes do corpo é feita por tambores “minifix”, parafusos “rapid”, pinos rastex e cavilhas, garantindo a perfeita união entre as peças.
- **ACESSÓRIOS**: 01 (uma) PRATELEIRA INTERNA produzida em MDP de 18mm revestidas em ambas as faces em laminado melamínico de baixa pressão (BP) na cor branco absoluto (ref. ARAUCO ou

equivalente), com fitas de borda reta produzidas em PVC (1mm de espessura), coladas pelo processo Hot melt. A prateleira é fixada na lateral do armário através de peças produzidas em zamak (liga metálica).

- PORTA-PANO DE PRATO – Duplo, em aço inox, com 02 varetas, recorte para fixação no móvel e trilho telescópico de 400mm. Medidas de referência: 450mm x 35mm x 110mm (C x H x P)
- 02 (dois) DIVISORES DE TALHERES por bancada, estruturados em PVC branco, com divisórias múltiplas. Medidas de referência: 350mm x 500mm x 100mm (C x P x H)
- PUXADORES – PERFIL PUXADOR DE TOPO do tipo “linear” em alumínio, com acabamento em cromo fosco, para portas de 18mm (conforme detalhe 001).
- PÉS – quadrados, com sistema de regulação de altura, permitindo compensação em pisos irregulares.
 - Dimensões dos Pés:
 - Altura sem regulação (200mm)
 - Altura máxima da regulação (210mm)
 - Largura (25mm)
 - Tamanho da chapa de fixação: 60x60mm
 - Acabamento: cromado
 - Base em chapa com 4 furos para fixação
 - Capacidade de carga: 100kg cada pé.

BALCÕES DE ATENDIMENTO AO PÚBLICO

BA01 – BA08

(fórums padrão P650/P1500/P2500/P5000)

- CORPO - Produzido em madeira MDP de 18 mm de espessura como uma “caixa”, composto por lateral, fundo e base (esta sobreposta as laterais) - com as faces frontais (portas e gaveta quando houver), faces laterais, base e internamente, revestido em laminado melamínico de baixa pressão BP na cor ARGILA.
- PORTAS (quando houver) - Produzidas em MDP de 18mm de espessura, com as faces superior e inferior revestidas em laminado melamínico baixa pressão (BP).
 - As faces laterais recebem borda reta produzida em PVC (1mm de espessura), coladas pelo processo hot melt no mesmo padrão do laminado melamínico de baixa pressão.
 - Possui dobradiças metálicas tipo zamak (liga metálica) de eixo externo que permitem abertura das portas de até 90º.
- GAVETA (quando houver) – Frente em madeira MDP de 18mm de espessura com puxador linear de topo em alumínio com corpo das gavetas também em MDP de 18mm revestidos interna e externamente em laminado melamínico baixa pressão (BP) na cor VERDE JADE (ref. ARAUCO ou equivalente). Dotadas de corredeiras metálicas telescópicas para deslizamento das mesmas.
 - FIXAÇÃO DA ESTRUTURA - A união dos componentes do corpo é feita por tambores “minifix”, parafusos “rapid”, pinos rastex e cavilhas, garantindo a perfeita união entre as peças.

- **ACESSÓRIOS:** PRATELEIRAS INTERNAS produzidas em MDP de 18mm revestidas em ambas as faces em laminado melamínico de baixa pressão (BP) na cor branco absoluto (ref. ARGILA ou equivalente), com fitas de borda reta produzidas em PVC (1mm de espessura), coladas pelo processo Hot melt. As prateleiras são fixadas na lateral do armário através de peças produzidas em zamak (liga metálica).
- **PUXADORES** – tipo cava em 45°.

GUICHÊS DE ATENDIMENTO - BG

Para balcões modelos BA03 - BA04 - BA07

(Uso geral e para fóruns padrão P650/P1500/P2500/P5000)

PERFIS

Em alumínio anodizado fosco padrão alumínio natural, embutidos à alvenaria e constituídos por folhas fixas superiores e folhas móveis inferiores;

Requadrados verticalmente por perfil de alumínio, de 40mm, padrão ME041;

Requadrados horizontalmente por perfil de alumínio, padrão ME 178;

Requadro em "U" de alumínio, para acomodação das escovas deslizantes de nylon (vedacil), no padrão 7x5mm, MB024;

Trincos embutidos na estrutura da janela;

Levantador das folhas das janelas padrão ALIANÇA ou similar.

LÂMINAS DA JANELA

No padrão ACRÍLICO LISO JATEADO TRANSLÚCIDO na espessura 4mm, conforme dimensões definidas em projeto. O ACRÍLICO deverá ser embutido no vão e fixado através de requadro tubular em alumínio, conforme padrão dos guichês.

(PRARQ) – PRATELEIRAS DE ARQUIVO

Materiais para confecção:

Madeira usinada MDF na espessura de 18mm (montantes verticais) e 25mm (prateleiras horizontais).

Padrões de Revestimento:

COR A: Laminado melamínico texturizado de alta pressão – padrão ARGILA ou similar.

Fundo do Móvel:

Fundo confeccionado em chapa de EUCATEX entre 5mm e 10mm sobreposto ao quadro do móvel;

Obs: Também devem observar garantia de cinco anos contra vergamento e fendilhamento, e deverão prever proteção contra a umidade no contato com o chão;

As profundidades das tábuas serão estabelecidas de acordo com o gênero do projeto

9. PADRONAGEM DE REVESTIMENTOS (RESUMO GERAL)

10.1	BC1/BC2	<ul style="list-style-type: none">• Branco absoluto – ARAUCO ou equivalente.• Granito BRANCO SIENA• Verde Jade – ARAUCO ou equivalente
10.2	BA01 a BA08	<ul style="list-style-type: none">• Cinza Argila – DURATEX ou equivalente• Nova Imbuia – ARAUCO ou equivalente.
10.3	PRARQ	<ul style="list-style-type: none">• Cinza Argila – DURATEX ou equivalente

10. PROTÓTIPOS A SEREM APRESENTADOS

10.1	BC1/BC2	Conforme projeto de PROTÓTIPOS
10.2	BA01 a BA06	Conforme projeto de PROTÓTIPOS
10.3	PRARQ	Conforme projeto de PROTÓTIPOS

PROCEDIMENTOS PRELIMINARES À EXECUÇÃO DOS PROTÓTIPOS

Após a habilitação, que será informada através de mensagens pelo pregoeiro, a sessão será suspensa para que a empresa arrematante apresente as amostras das padronagens de cores/revestimentos a 05 (cinco) dias corridos, contados a partir do envio do comunicado do pregoeiro, para análise e aprovação da Divisão de Arquitetura do Departamento de Engenharia e Arquitetura (DEA) antes da confecção dos protótipos discriminados no caderno de listagem dos protótipos.

As amostras de cores/revestimentos deverão ser entregues em espécie à Divisão de Arquitetura do Departamento de Engenharia e Arquitetura no endereço: Rua Álvaro Ramos, 150 - 8º Andar - Centro Cívico - CEP -80530-190; fone: (41)3200-4933. E-mail: mee@tjpr.jus.br.

Estando as amostras dos padrões de cores/revestimentos em conformidade com as especificações, o resultado da análise das amostras será comunicado à empresa vencedora mediante e-mail de aprovação expedido pelo DEA, para iniciar a contagem do prazo de entrega dos protótipos, bem como o DEA encaminhará neste mesmo email os projetos referenciais disponíveis aos itens discriminados nos Lotes do referido Pregão.

CADERNO COMPLETO - MOBILIÁRIO SOB MEDIDA

FOLHA	SUMÁRIO	CÓDIGO
1	BANCADAS PARA COPAS COM GRANITO E 2 CUBAS EM INOX	BC1/BC2
2	BANCADAS PARA COPAS COM GRANITO E 2 CUBAS EM INOX	BC1/BC2
3	BANCADAS PARA COPAS COM GRANITO E 2 CUBAS EM INOX	BC1/BC2
4	BALCÃO LINEAR ACESSÍVEL	BA01
5	BALCÃO LINEAR ACESSÍVEL	BA02
6	BALCÃO LINEAR ACESSÍVEL	BA01/02
7	BALCÃO LINEAR ACESSÍVEL	BA01
8	BALCÃO LINEAR ACESSÍVEL	BA02
9	BALCÃO ACESSÍVEL COM GUICHÊ BG	BA03
10	BALCÃO NÃO-ACESSÍVEL COM GUICHÊ BG	BA04
11	BALCÃO ACESSÍVEL COM GUICHÊ BG	BA03/04
12	BALCÃO ACESSÍVEL COM GUICHÊ BG	BA03
13	BALCÃO NÃO-ACESSÍVEL COM GUICHÊ BG	BA04
14	BALCÃO LINEAR NÃO-ACESSÍVEL	BA05
15	BALCÃO EM L NÃO-ACESSÍVEL	BA06
16	BALCÃO LINEAR NÃO-ACESSÍVEL	BA05
17	BALCÃO EM L NÃO-ACESSÍVEL	BA06
18	BALCÃO ACESSÍVEL COM GUICHÊ BG	BA07
19	BALCÃO ACESSÍVEL COM GUICHÊ BG	BA07
20	BALCÃO ACESSÍVEL COM GUICHÊ BG	BA07
21	BALCÃO LINEAR ACESSÍVEL	BA08
22	BALCÃO LINEAR ACESSÍVEL	BA08
23	BALCÃO LINEAR ACESSÍVEL	BA08
24	PRATELEIRAS DE ARQUIVO - PRARQ	PRARQ
25	PRATELEIRAS DE ARQUIVO - PRARQ	PRARQ
26	PRATELEIRAS DE ARQUIVO - PRARQ	PRARQ

BC1/BC2

BANCADA GRANITO C/ 2 CUBAS EM INOX

Modelo 01 - linear

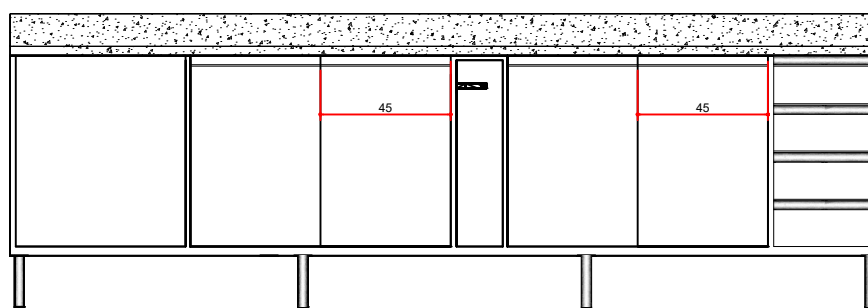
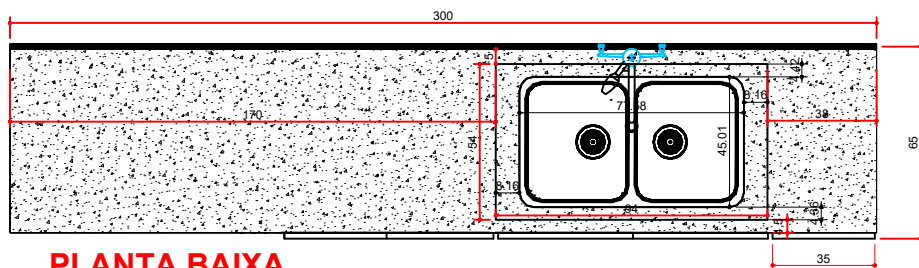

ELEVÇÃO FRONTAL

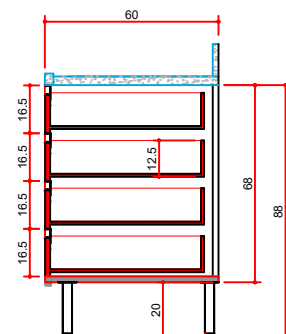

CORTE GAVETAS

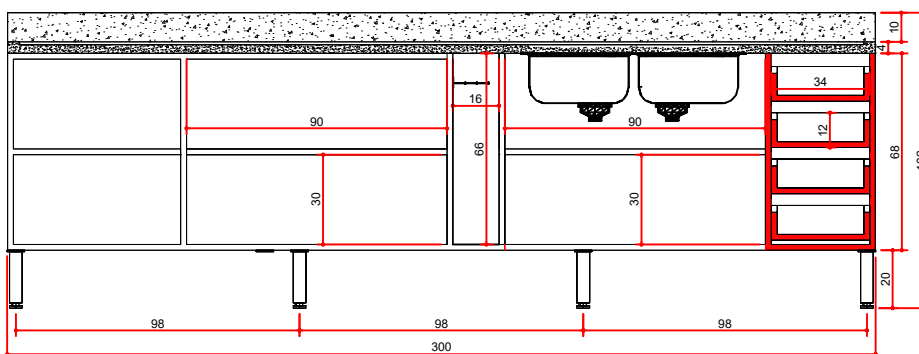

CORTE LONGITUDINAL FRONTAL



TRIBUNAL DE JUSTIÇA DO ESTADO DO PARANÁ
DEA - Departamento de Engenharia e Arquitetura



PODER JUDICIÁRIO

Título:
CADERNO DE ESPECIFICAÇÕES TÉCNICAS - MOBILIÁRIO SOB MEDIDA

BANCADAS DE COZINHA/COPA PADRÃO FÓRUNS 650/1500/2500/5000

Escala:
INDICADA

Setor:
Divisão de Arquitetura

Autor do projeto:
Seção de Design - Divisão de Projetos

01
2024

BC1/BC2

BANCADA GRANITO C/ 2 CUBAS EM INOX

Modelo 02 - Em L

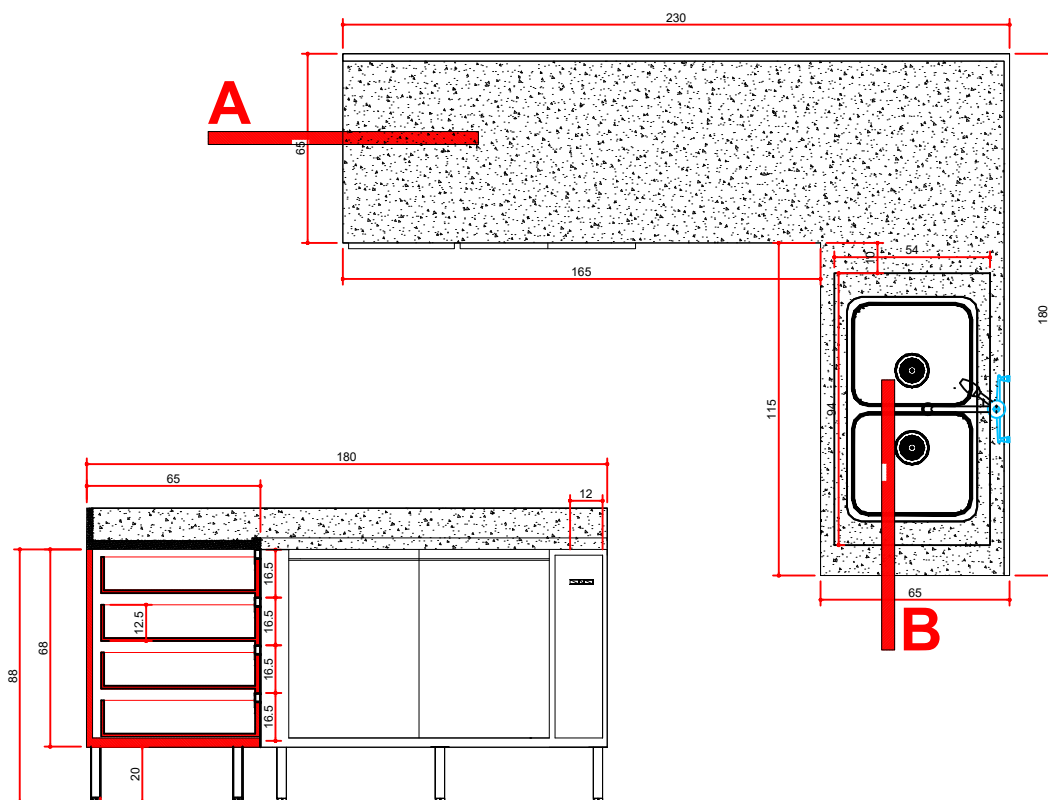

ELEVAÇÃO FRONTAL

PLANTA BAIXA

CORTE TRANSVERSAL FRONTAL



TRIBUNAL DE JUSTIÇA DO ESTADO DO PARANÁ
DEA - Departamento de Engenharia e Arquitetura



PODER JUDICIÁRIO

Título:
CADERNO DE ESPECIFICAÇÕES TÉCNICAS - MOBILIÁRIO SOB MEDIDA
BANCADAS DE COZINHA/COPA PADRÃO FÓRUNS 650/1500/2500/5000

Escala:
INDICADA

Setor:
Divisão de Arquitetura

Autor do projeto:
Seção de Design - Divisão de Projetos

02
2024

BC1/BC2

BANCADA GRANITO C/ 2 CUBAS EM INOX

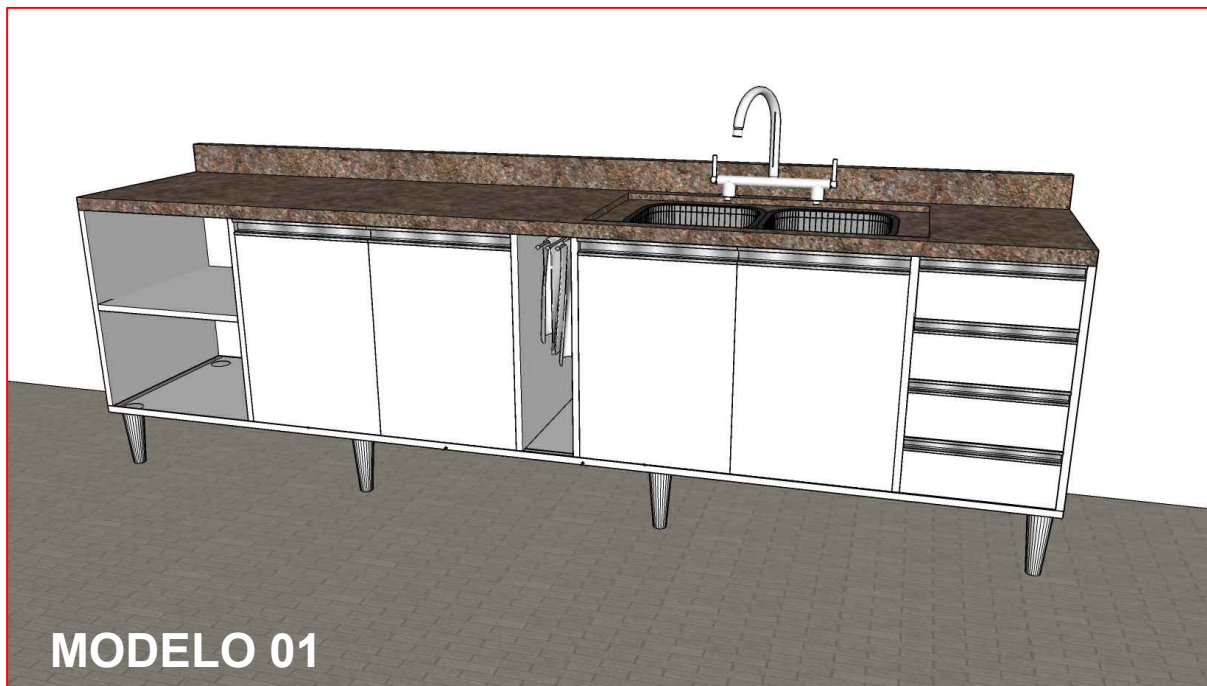

TRIBUNAL DE JUSTIÇA DO ESTADO DO PARANÁ
DEA - Departamento de Engenharia e Arquitetura



PODER JUDICIÁRIO

Título:
CADERNO DE ESPECIFICAÇÕES TÉCNICAS - MOBILIÁRIO SOB MEDIDA
BANCADAS DE COZINHA/COPA PADRÃO FÓRUNS 650/1500/2500/5000

Escala:
INDICADA

Setor:
Divisão de Arquitetura

Autor do projeto:
Seção de Design - Divisão de Projetos

03
2024

BA01/B08

BALCÕES DE ATENDIMENTO AO PÚBLICO

Modelo 01 - Linear c/ acessibilidade

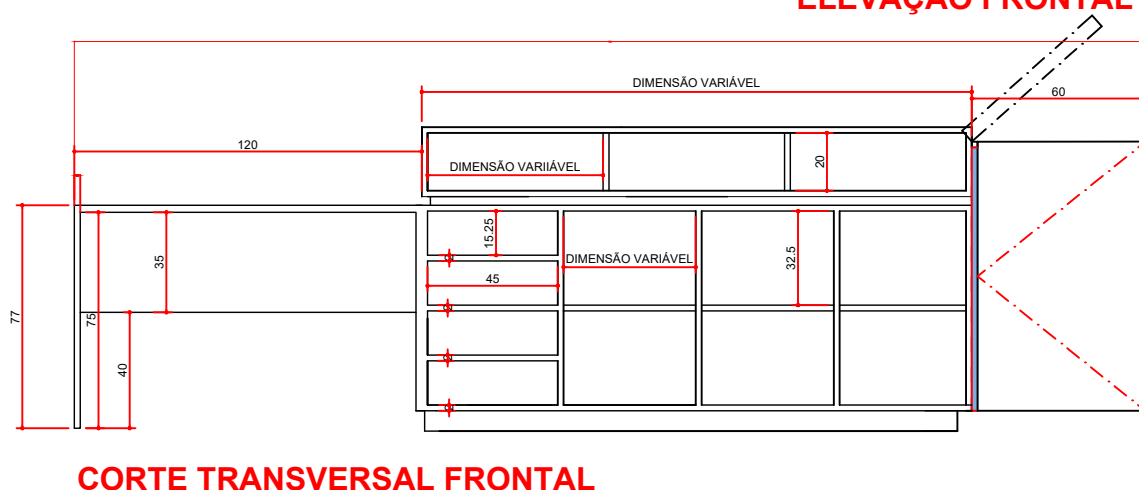
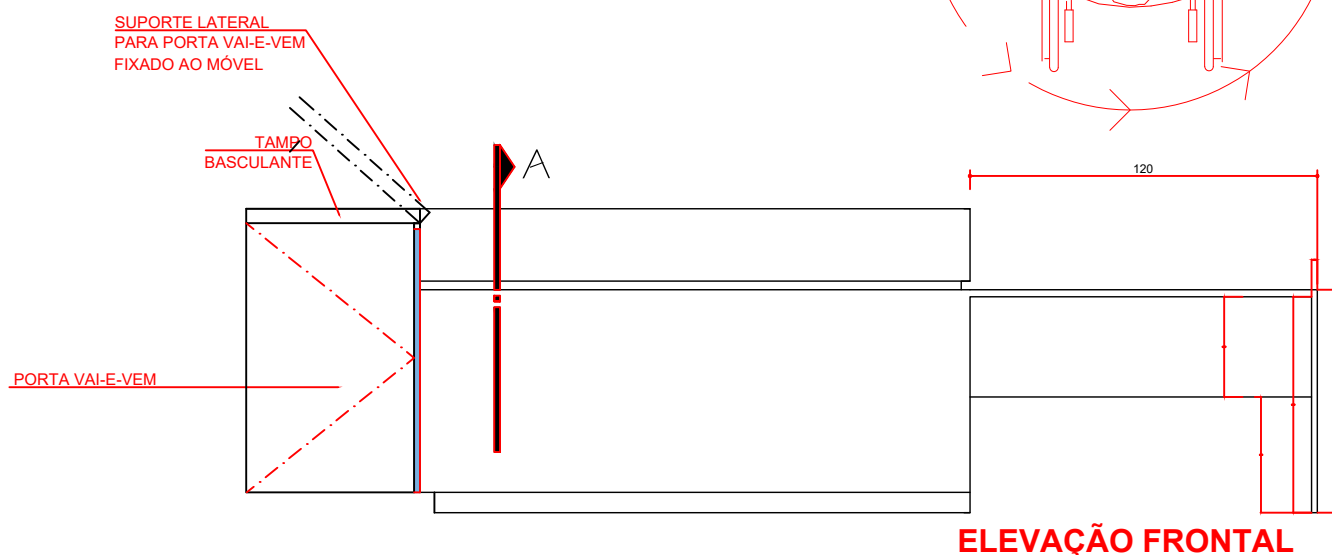
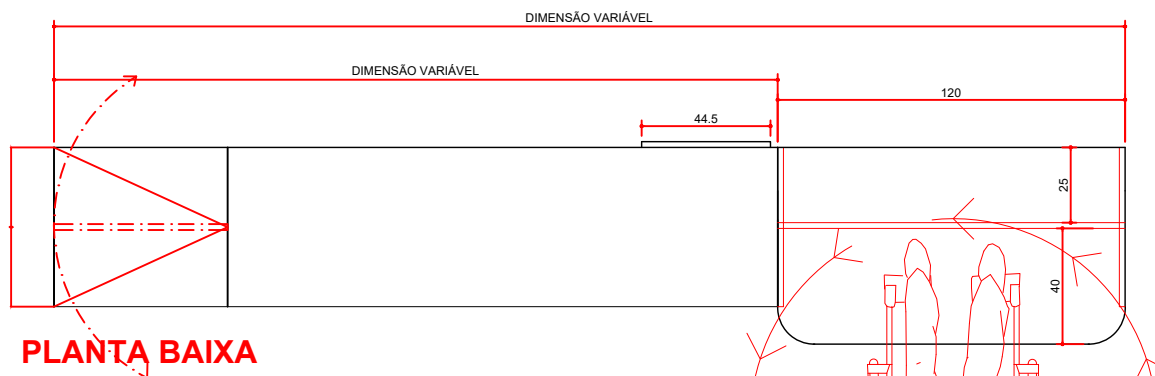

TRIBUNAL DE JUSTIÇA DO ESTADO DO PARANÁ
DEA - Departamento de Engenharia e Arquitetura



PODER JUDICIÁRIO

Título:
CADERNO DE ESPECIFICAÇÕES TÉCNICAS - MOBILIÁRIO SOB MEDIDA
BALCÕES DE ATENDIMENTO AO PÚBLICO FÓRUNS 650/1500/2500/5000

Escala:
INDICADA

Setor:
Divisão de Arquitetura

Autor do projeto:
Seção de Design - Divisão de Projetos

04
2024

BA01/B08

BALCÕES DE ATENDIMENTO AO PÚBLICO

Modelo 02 - Em L com acessibilidade

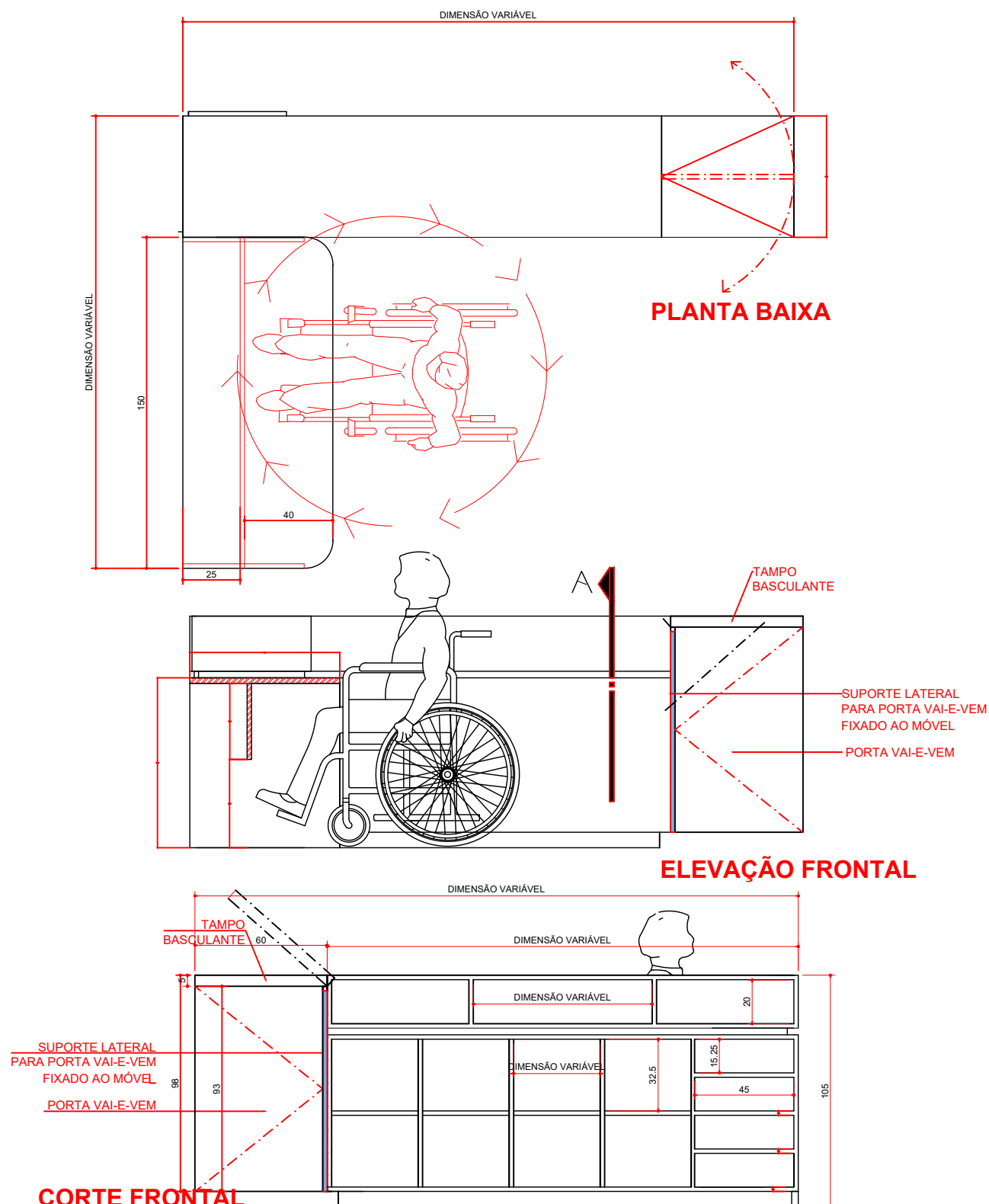

TRIBUNAL DE JUSTIÇA DO ESTADO DO PARANÁ

DEA - Departamento de Engenharia e Arquitetura



PODER JUDICIÁRIO

Título:

CADERNO DE ESPECIFICAÇÕES TÉCNICAS - MOBILIÁRIO SOB MEDIDA

BALCÕES DE ATENDIMENTO AO PÚBLICO FÓRUNS 650/1500/2500/5000

Escala:

INDICADA

Setor:

Divisão de Arquitetura

Autor do projeto:

Seção de Design - Divisão de Projetos

05
2024

BA01/B08

BALCÕES DE ATENDIMENTO AO PÚBLICO

Modelo 01 e 02

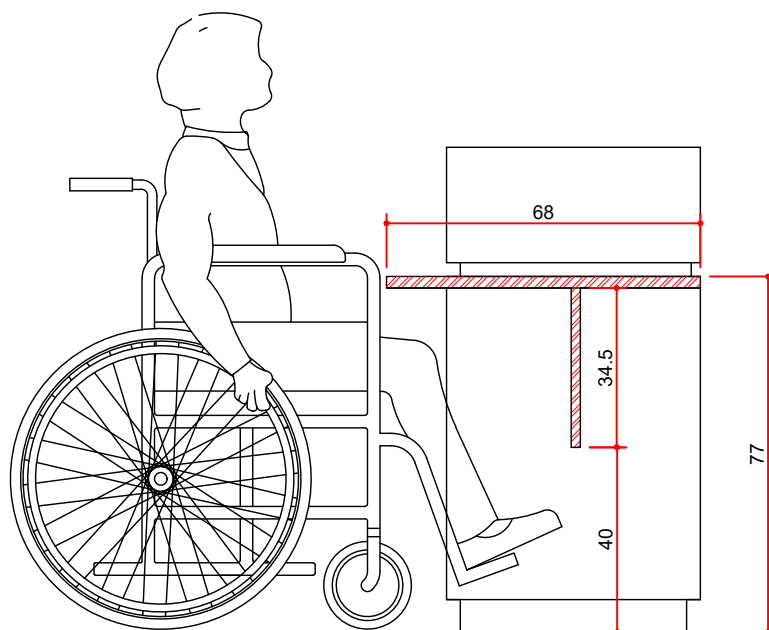

CORTE A

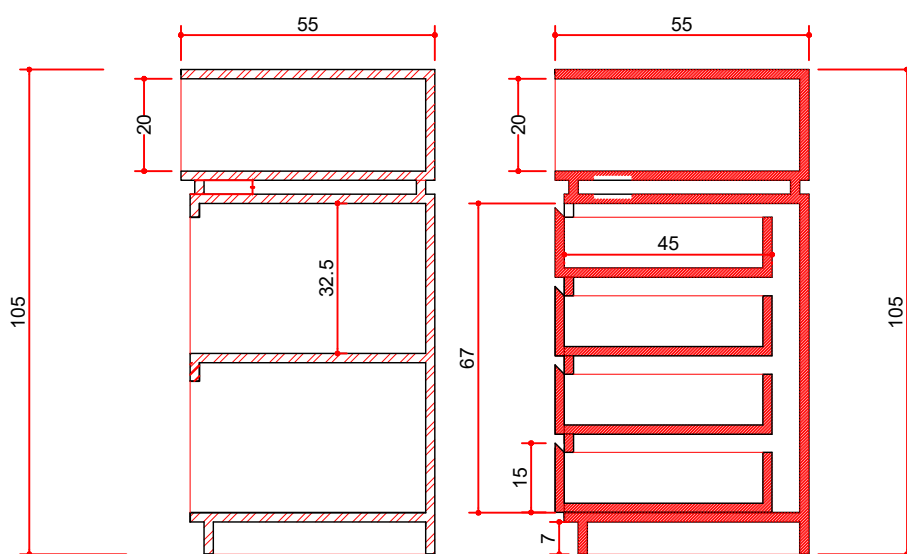

CORTE B

CORTE C



TRIBUNAL DE JUSTIÇA DO ESTADO DO PARANÁ

DEA - Departamento de Engenharia e Arquitetura



PODER JUDICIÁRIO

Título:

CADERNO DE ESPECIFICAÇÕES TÉCNICAS - MOBILIÁRIO SOB MEDIDA

BALCÕES DE ATENDIMENTO AO PÚBLICO FÓRUNS 650/1500/2500/5000

Escala:

INDICADA

Setor:

Divisão de Arquitetura

Autor do projeto:

Seção de Design - Divisão de Projetos

06
2024

BA01/B08

BALCÕES DE ATENDIMENTO AO PÚBLICO

Modelo 01 - linear com acessibilidade

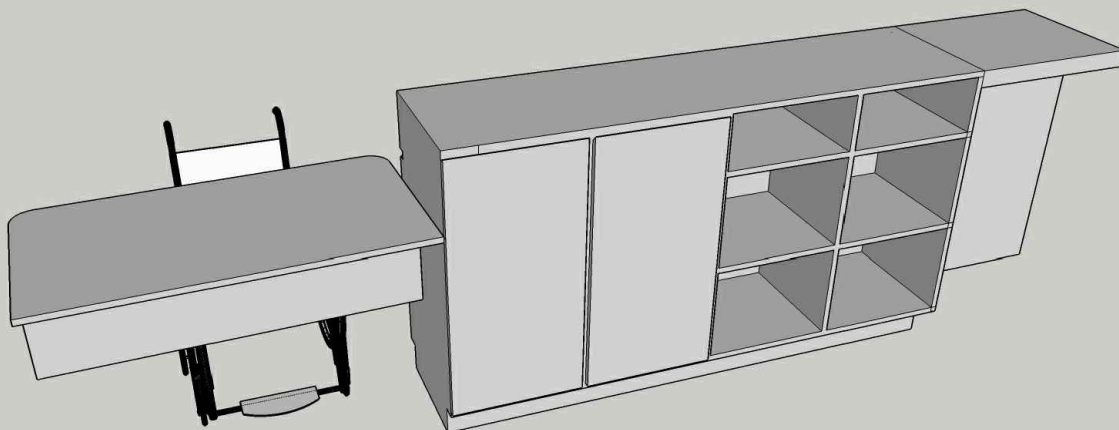

MODELO 01

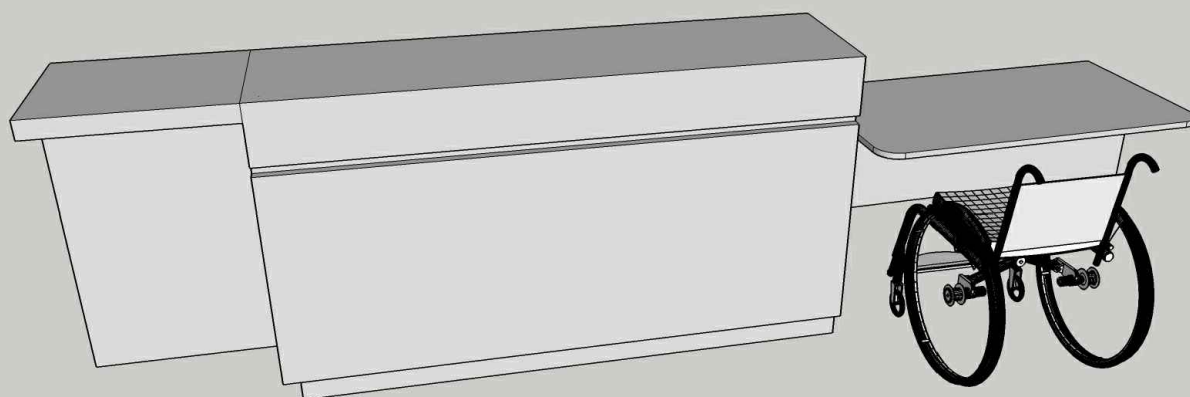

MODELO 01



TJPR

TRIBUNAL DE JUSTIÇA DO ESTADO DO PARANÁ

DEA - Departamento de Engenharia e Arquitetura



PODER JUDICIÁRIO

Título:

CADERNO DE ESPECIFICAÇÕES TÉCNICAS - MOBILIÁRIO SOB MEDIDA

BALCÕES DE ATENDIMENTO AO PÚBLICO FÓRUNS 650/1500/2500/5000

Escala:

INDICADA

Setor:

Divisão de Arquitetura

Autor do projeto:

Seção de Design - Divisão de Projetos

07

2024

BA01/B08

BALCÕES DE ATENDIMENTO AO PÚBLICO

Modelo 02 - Em L com acessibilidade

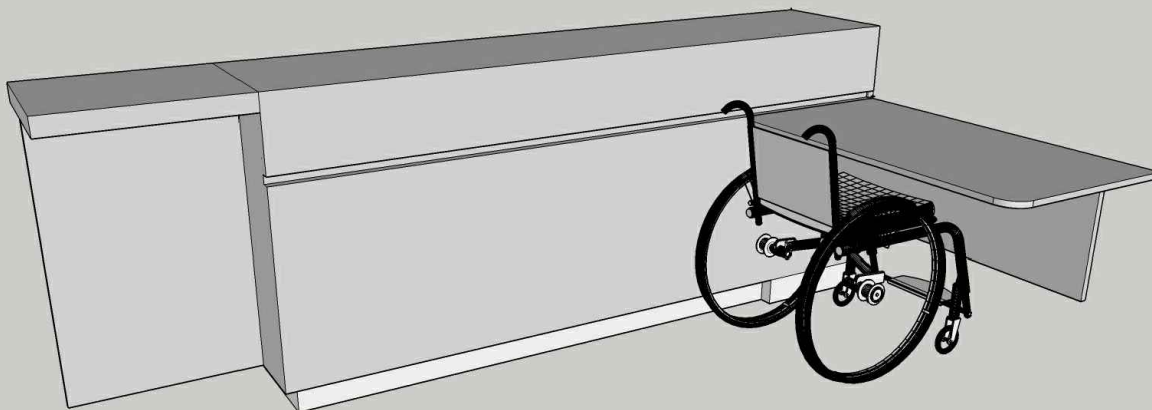

MODELO 02

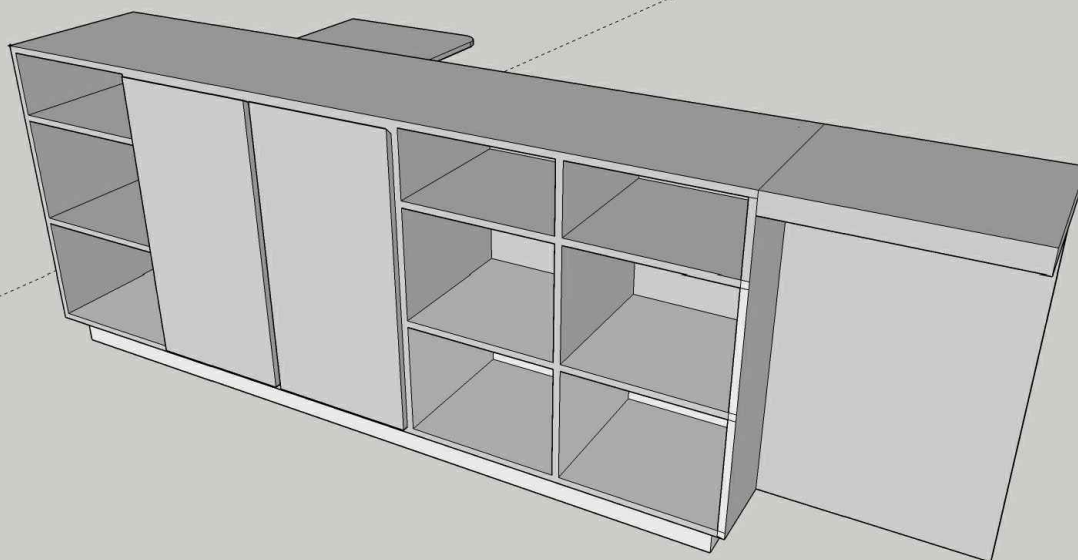

MODELO 02



TRIBUNAL DE JUSTIÇA DO ESTADO DO PARANÁ

DEA - Departamento de Engenharia e Arquitetura



PODER JUDICIÁRIO

Título:

CADERNO DE ESPECIFICAÇÕES TÉCNICAS - MOBILIÁRIO SOB MEDIDA

BALCÕES DE ATENDIMENTO AO PÚBLICO (FÓRUNS 650/1500/2500/5000)

Escala:

INDICADA

Setor:

Divisão de Arquitetura

Autor do projeto:

Seção de Design - Divisão de Projetos

08
2024

BA01/B08

BALCÕES DE ATENDIMENTO AO PÚBLICO

Modelo 03 - balcão acessível com guichê BG

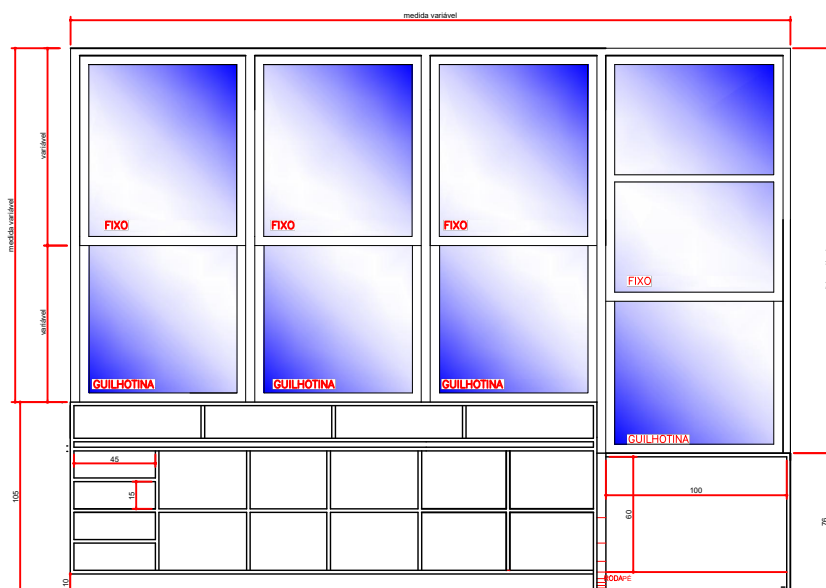

ELEVAÇÃO POSTERIOR

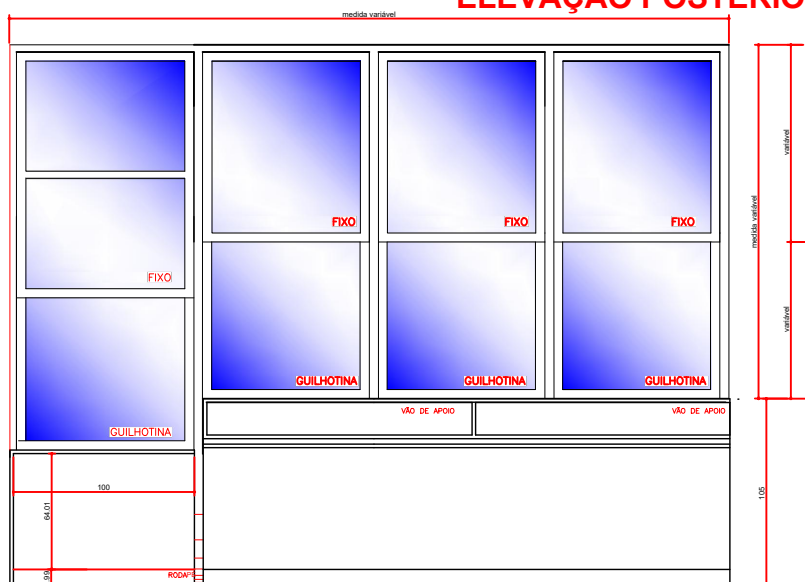

ELEVAÇÃO FRONTAL

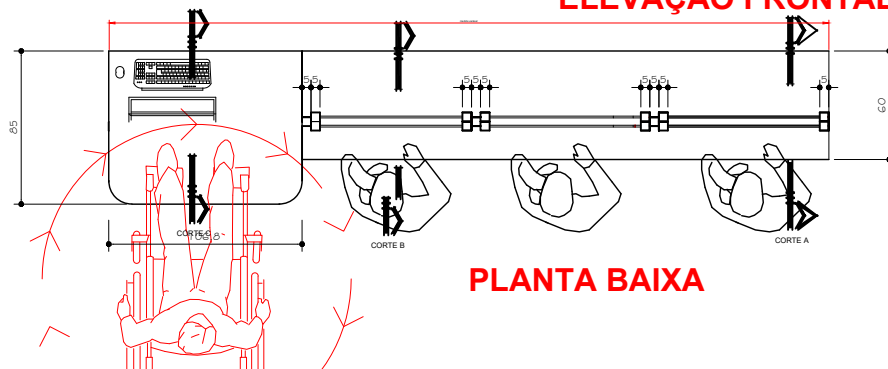

PLANTA BAIXA



TRIBUNAL DE JUSTIÇA DO ESTADO DO PARANÁ
DEA - Departamento de Engenharia e Arquitetura



PODER JUDICIÁRIO

Título:
CADERNO DE ESPECIFICAÇÕES TÉCNICAS - MOBILIÁRIO SOB MEDIDA

BALCÃO DE ATENDIMENTO GERAL - FÓRUNS

Escala:
INDICADA

Setor:
Divisão de Arquitetura

Autor do projeto:
Seção de Design - Divisão de Projetos

09
2024

BA01/B08

BALCÕES DE ATENDIMENTO AO PÚBLICO

Modelo 04 - balcão acessível com guichê BG

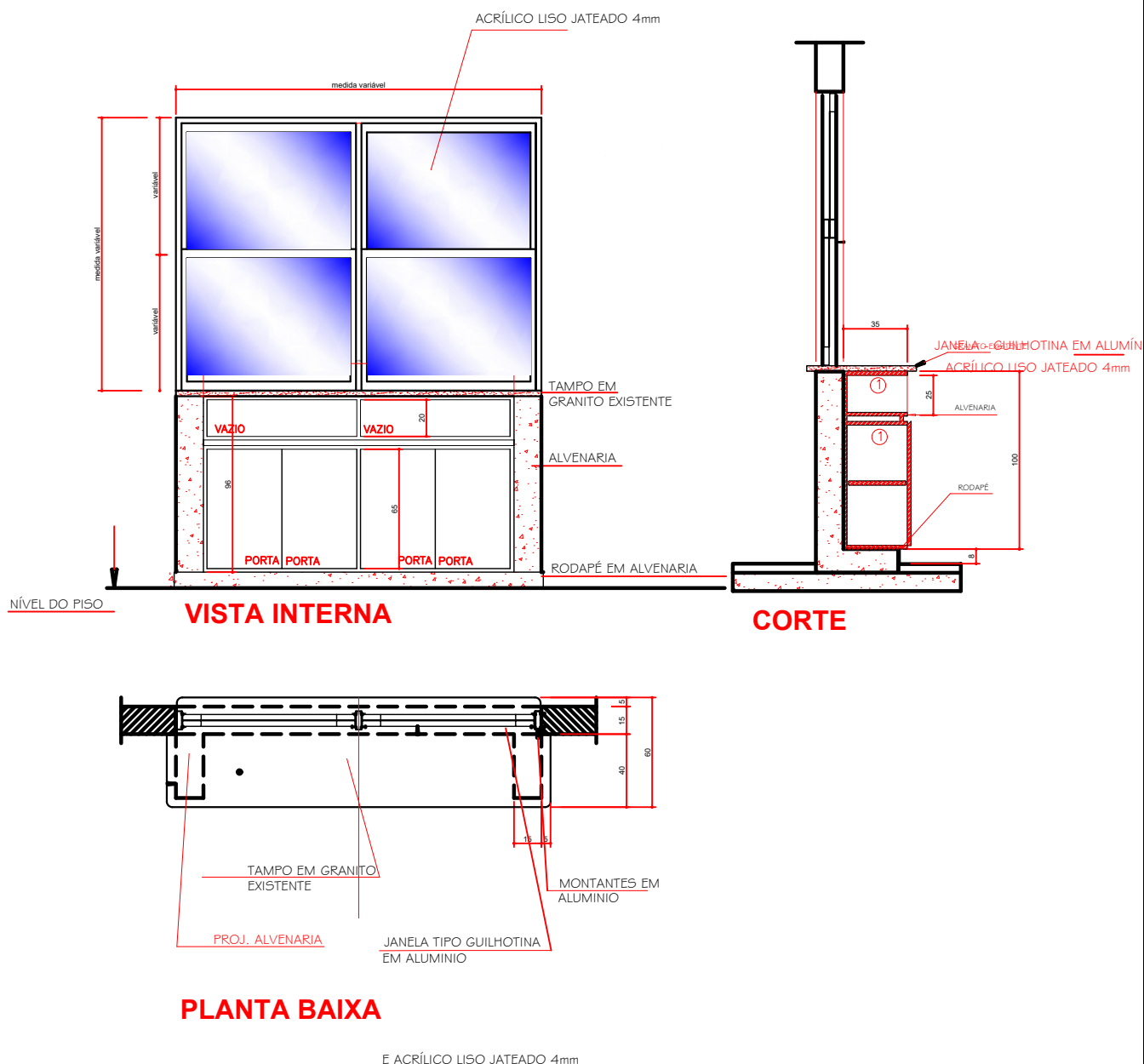

TRIBUNAL DE JUSTIÇA DO ESTADO DO PARANÁ
DEA - Departamento de Engenharia e Arquitetura



PODER JUDICIÁRIO

Título:
CADERNO DE ESPECIFICAÇÕES TÉCNICAS - MOBILIÁRIO SOB MEDIDA

BALCÃO DE ATENDIMENTO GERAL - FÓRUNS

Escala:
INDICADA

Setor:
Divisão de Arquitetura

Autor do projeto:
Seção de Design - Divisão de Projetos

10
2024

balcão com guichê - cortes



DEA - Departamento de Engenharia e Arquitetura



PODER JUDICIÁRIO

Seção de Design - Divisão de Projetos

2024

BA01/B08

BALCÕES DE ATENDIMENTO AO PÚBLICO

Modelo 03 - balcão acessível com guichê BG



TRIBUNAL DE JUSTIÇA DO ESTADO DO PARANÁ
DEA - Departamento de Engenharia e Arquitetura



PODER JUDICIÁRIO

Título:
CADERNO DE ESPECIFICAÇÕES TÉCNICAS - MOBILIÁRIO SOB MEDIDA
BALCÃO DE ATENDIMENTO GERAL - FÓRUNS

Escala:
INDICADA

Setor:
Divisão de Arquitetura

Autor do projeto:
Seção de Design - Divisão de Projetos

12
2024

BA01/B08

BALCÕES DE ATENDIMENTO AO PÚBLICO

Modelo 04 - balcão não-acessível com guichê BG

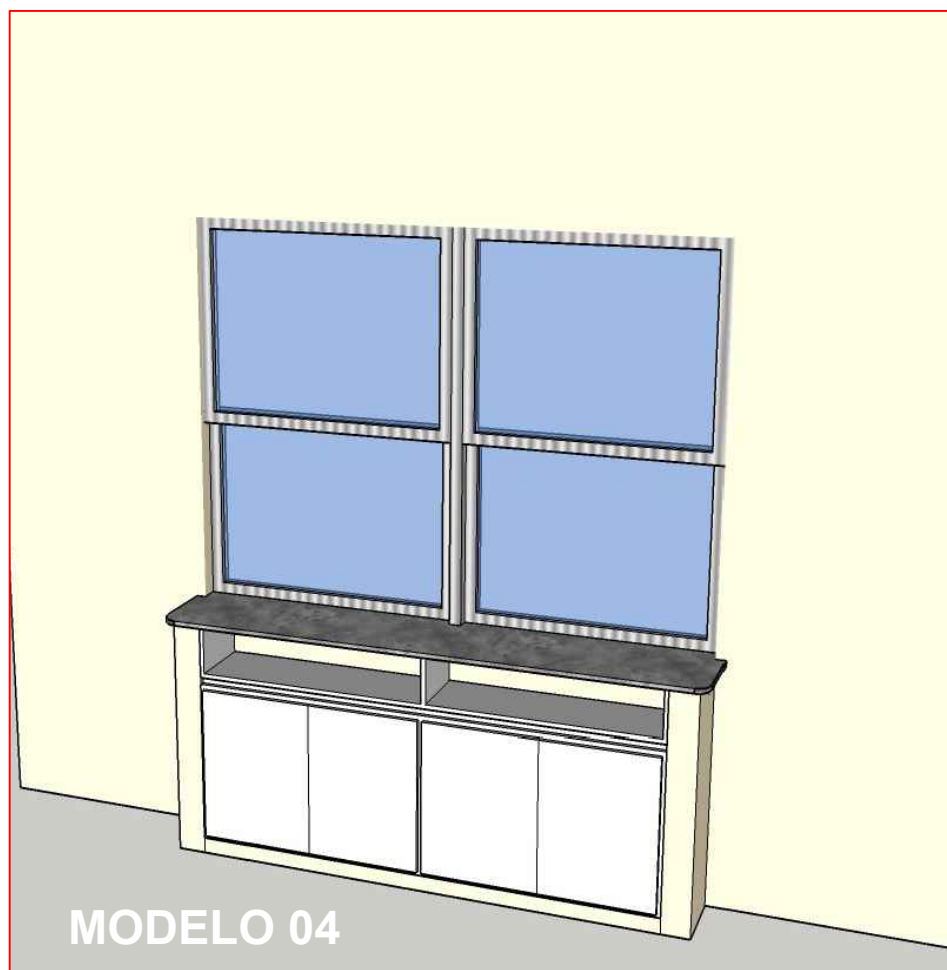

TRIBUNAL DE JUSTIÇA DO ESTADO DO PARANÁ

DEA - Departamento de Engenharia e Arquitetura



PODER JUDICIÁRIO

Título:

CADERNO DE ESPECIFICAÇÕES TÉCNICAS - MOBILIÁRIO SOB MEDIDA

BALCÃO DE ATENDIMENTO GERAL - FÓRUNS

Escala:

INDICADA

Setor:

Divisão de Arquitetura

Autor do projeto:

Seção de Design - Divisão de Projetos

13
2024

BA01/B08

BALCÕES DE ATENDIMENTO AO PÚBLICO

Modelo 05 - balcão linear sem acessibilidade

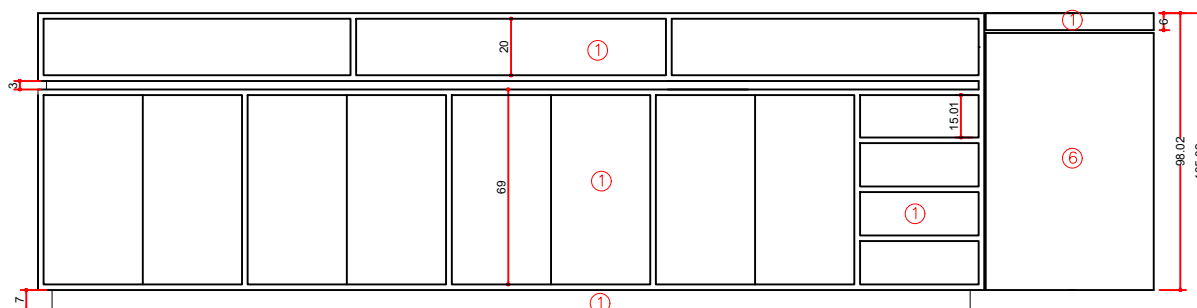
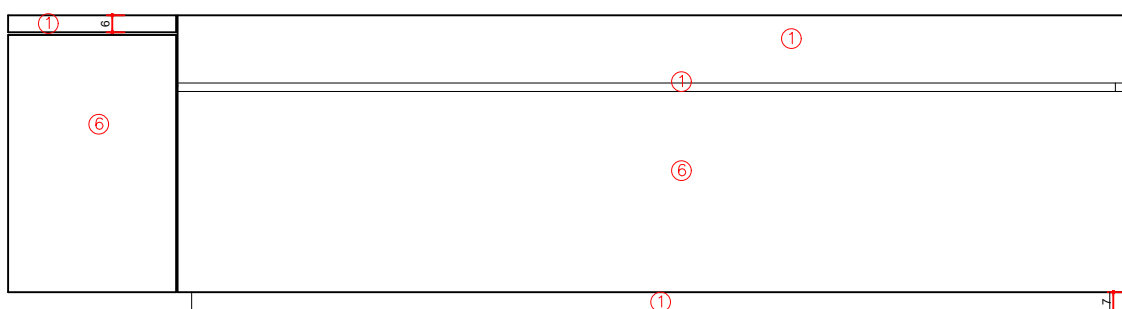
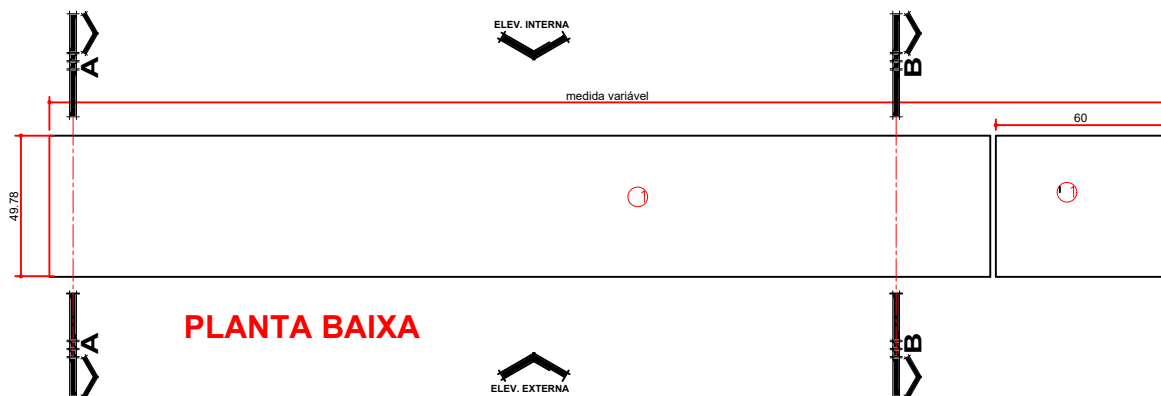

CORTE 1

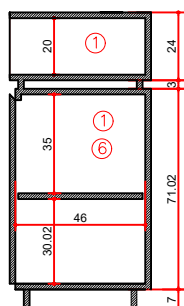

CORTE 2

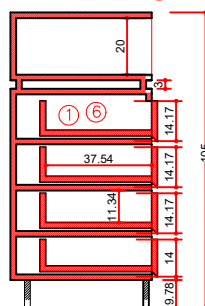

TRIBUNAL DE JUSTIÇA DO ESTADO DO PARANÁ
DEA - Departamento de Engenharia e Arquitetura



PODER JUDICIÁRIO

Título:
CADERNO DE ESPECIFICAÇÕES TÉCNICAS - MOBILIÁRIO SOB MEDIDA

BALCÃO DE ATENDIMENTO GERAL - FÓRUNS

Escala:
INDICADA

Setor:
Divisão de Arquitetura

Autor do projeto:
Seção de Design - Divisão de Projetos

14
2024

BA01/B08

BALCÕES DE ATENDIMENTO AO PÚBLICO

Modelo 06 - balcão em L sem acessibilidade

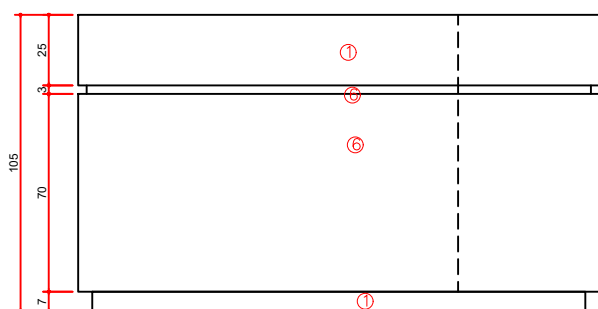

VISTA 2

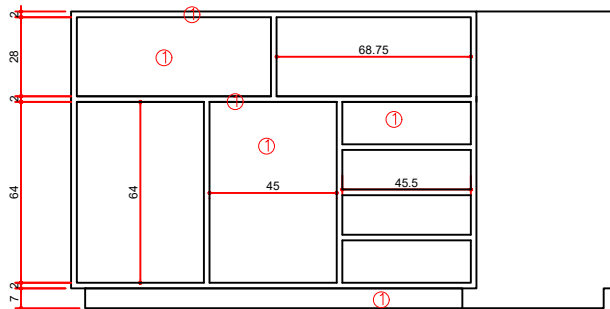

VISTA 3

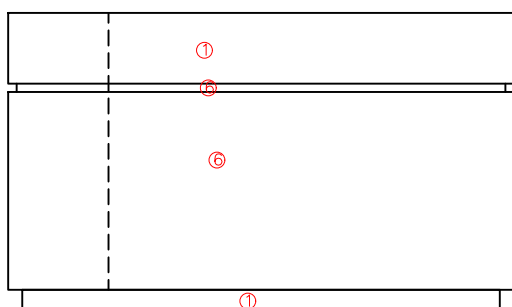

VISTA 1

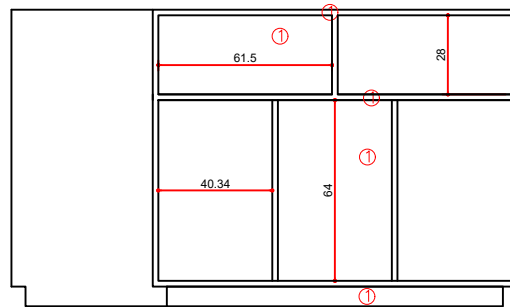

VISTA 2

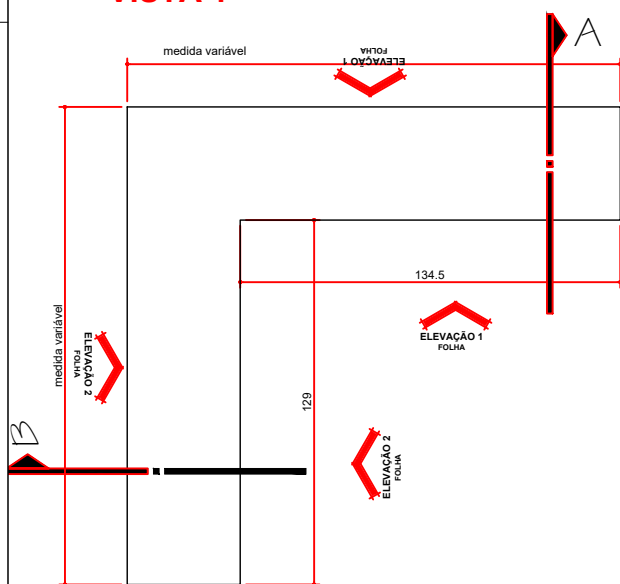

PLANTA BAIXA

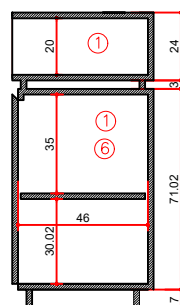

CORTE 1

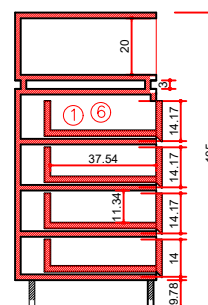

CORTE 2



TRIBUNAL DE JUSTIÇA DO ESTADO DO PARANÁ
DEA - Departamento de Engenharia e Arquitetura



PODER JUDICIÁRIO

Título:
CADERNO DE ESPECIFICAÇÕES TÉCNICAS - MOBILIÁRIO SOB MEDIDA

BALCÃO DE ATENDIMENTO GERAL - FÓRUNS

Escala:
INDICADA

Setor:
Divisão de Arquitetura

Autor do projeto:
Seção de Design - Divisão de Projetos

15
2024

BA01/B08

BALCÕES DE ATENDIMENTO AO PÚBLICO

Modelo 06 - balcão em L sem acessibilidade

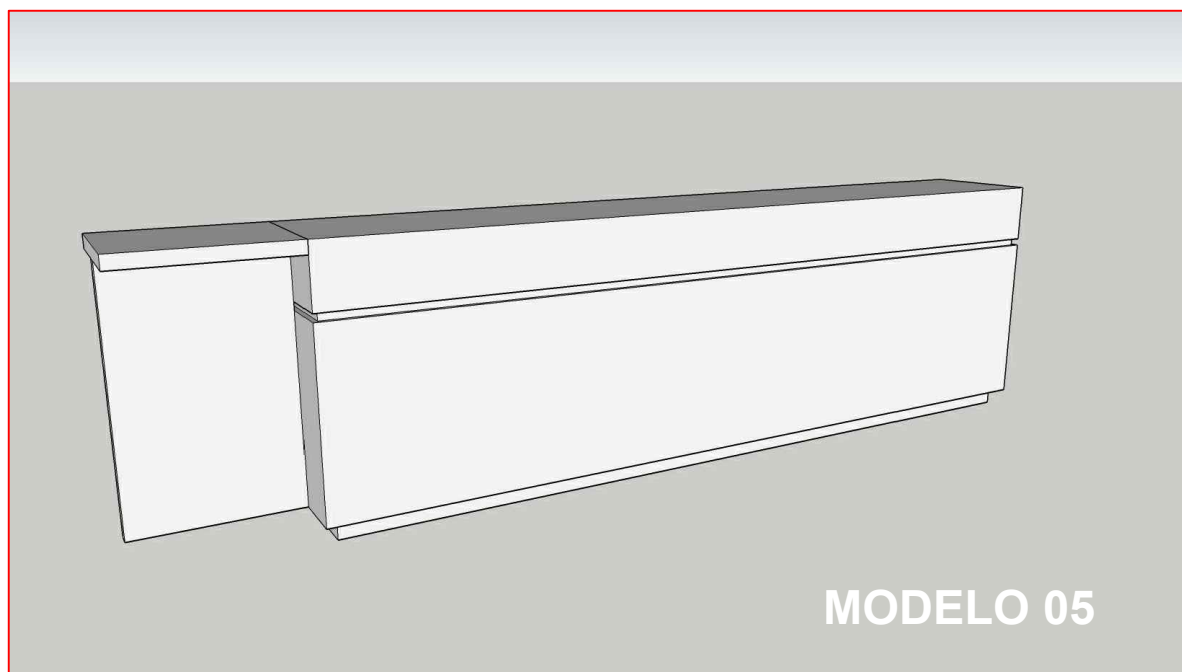
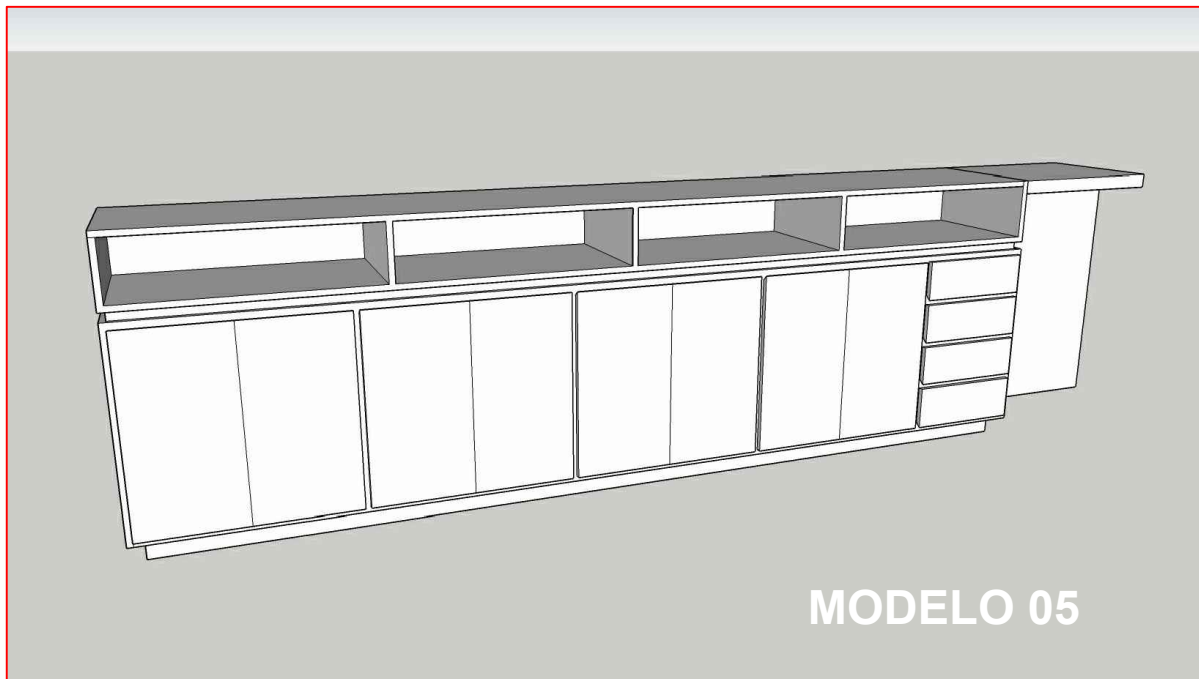

TRIBUNAL DE JUSTIÇA DO ESTADO DO PARANÁ

DEA - Departamento de Engenharia e Arquitetura



PODER JUDICIÁRIO

Título:

CADERNO DE ESPECIFICAÇÕES TÉCNICAS - MOBILIÁRIO SOB MEDIDA

BALCÃO DE ATENDIMENTO GERAL - FÓRUNS

Escala:

INDICADA

Setor:

Divisão de Arquitetura

Autor do projeto:

Seção de Design - Divisão de Projetos

16
2024

BA01/B08

BALCÕES DE ATENDIMENTO AO PÚBLICO

Modelo 06 - balcão em L sem acessibilidade

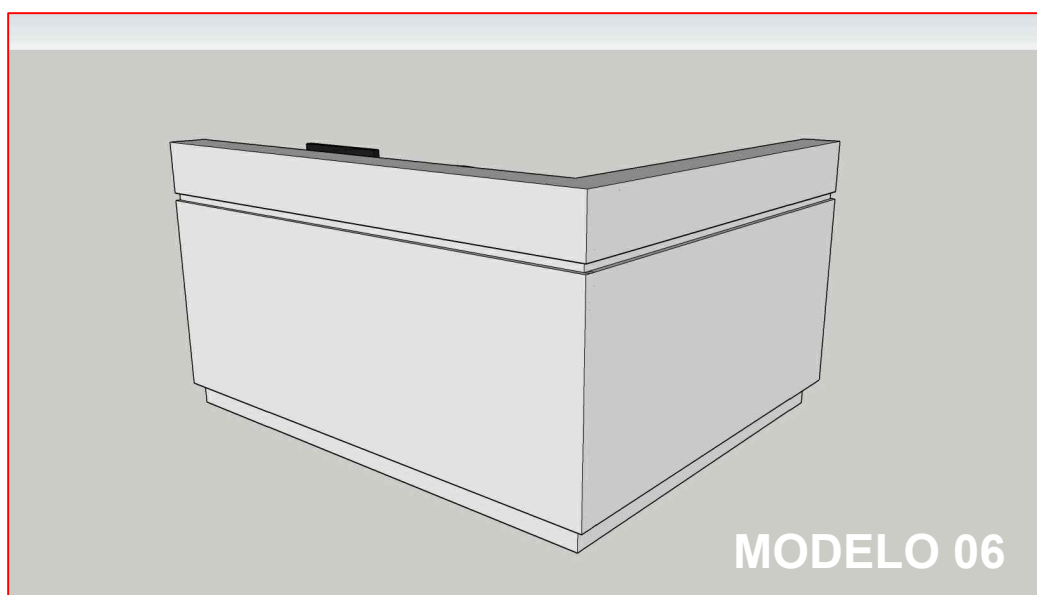

TRIBUNAL DE JUSTIÇA DO ESTADO DO PARANÁ
DEA - Departamento de Engenharia e Arquitetura



PODER JUDICIÁRIO

Título:
CADERNO DE ESPECIFICAÇÕES TÉCNICAS - MOBILIÁRIO SOB MEDIDA
BALCÃO DE ATENDIMENTO GERAL - FÓRUNS

Escala:
INDICADA

Setor:
Divisão de Arquitetura

Autor do projeto:
Seção de Design - Divisão de Projetos

17
2024

BA01/B08

BALCÕES DE ATENDIMENTO AO PÚBLICO

Modelo 07 - balcão acessível com guichê BG

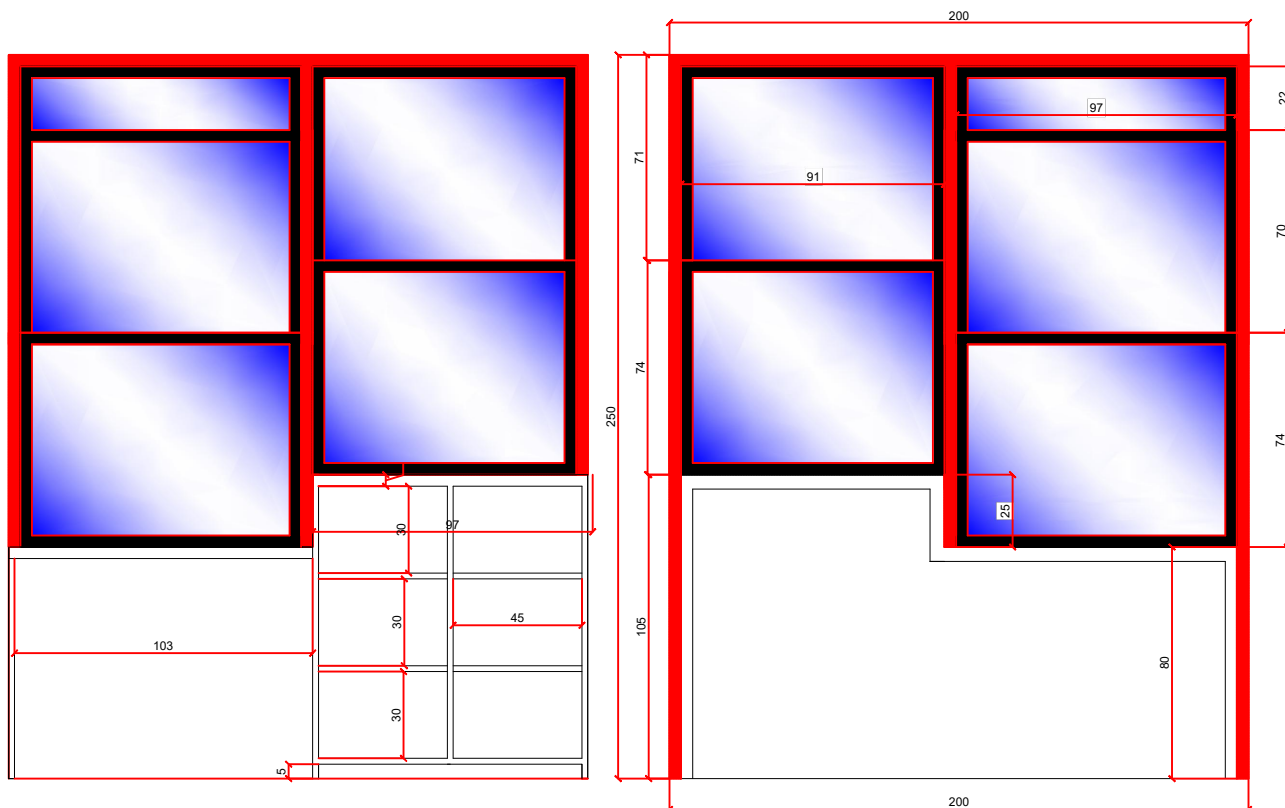

ELEVAÇÃO FRONTAL

ELEVAÇÃO FRONTAL

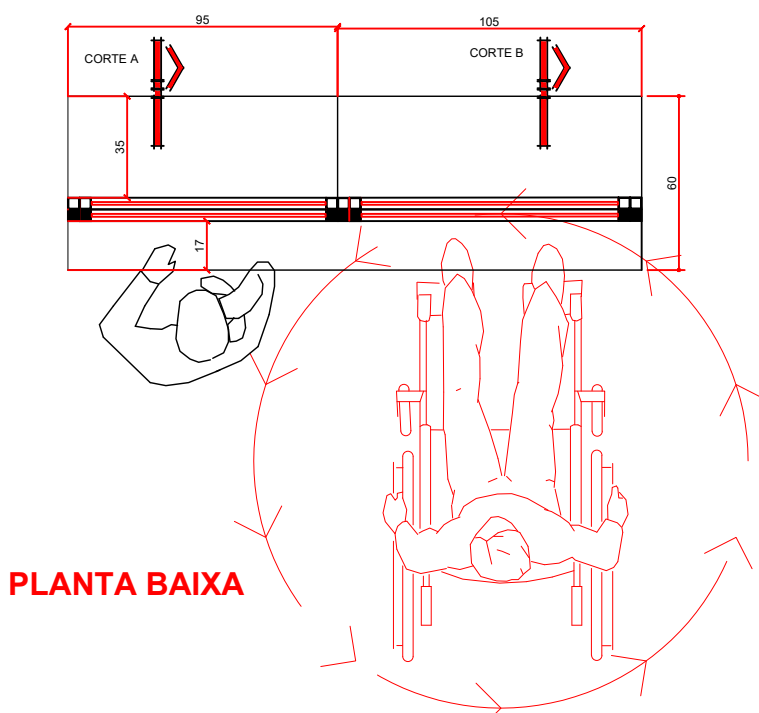

PLANTA BAIXA



TRIBUNAL DE JUSTIÇA DO ESTADO DO PARANÁ
DEA - Departamento de Engenharia e Arquitetura



PODER JUDICIÁRIO

Título:
CADERNO DE ESPECIFICAÇÕES TÉCNICAS - MOBILIÁRIO SOB MEDIDA
BALCÕES DE ATENDIMENTO AO PÚBLICO FÓRUNS 650/1500/2500/5000

Escala:
INDICADA

Setor:
Divisão de Arquitetura

Autor do projeto:
Seção de Design - Divisão de Projetos

18
2024

BA01/B08

BALCÕES DE ATENDIMENTO AO PÚBLICO

Modelo 07 - balcão acessível com guichê BG

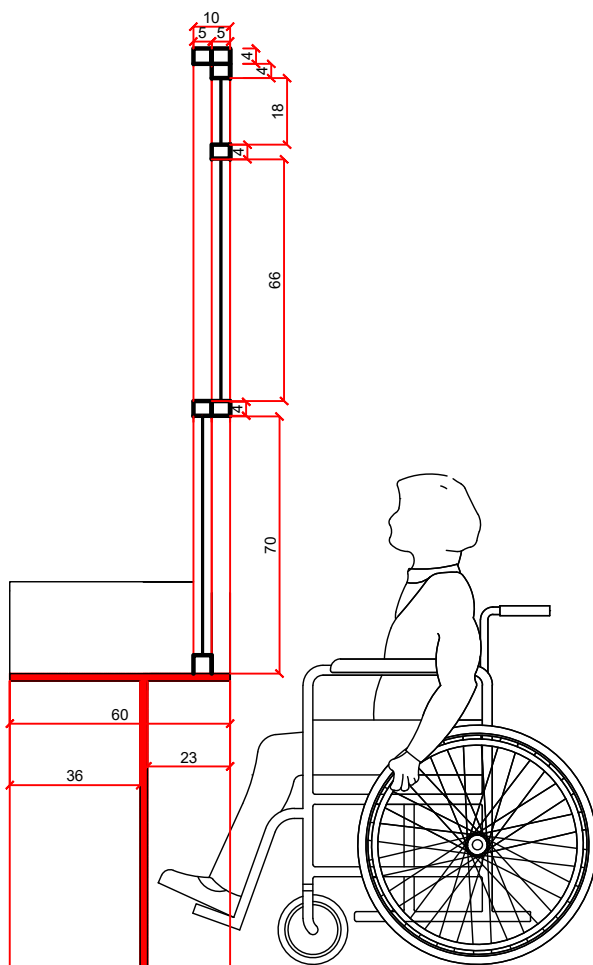

CORTE 1

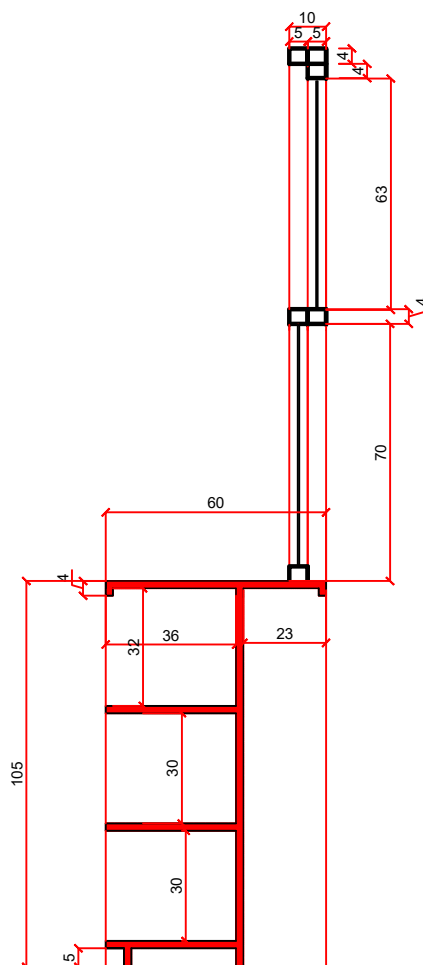

CORTE 2



TRIBUNAL DE JUSTIÇA DO ESTADO DO PARANÁ

DEA - Departamento de Engenharia e Arquitetura



PODER JUDICIÁRIO

Título:

CADERNO DE ESPECIFICAÇÕES TÉCNICAS - MOBILIÁRIO SOB MEDIDA

BALCÕES DE ATENDIMENTO AO PÚBLICO FÓRUNS 650/1500/2500/5000

Escala:

INDICADA

Setor:

Divisão de Arquitetura

Autor do projeto:

Seção de Design - Divisão de Projetos

19
2024

BA01/B08

BALCÕES DE ATENDIMENTO AO PÚBLICO

Modelo 07 - balcão acessível com guichê BG

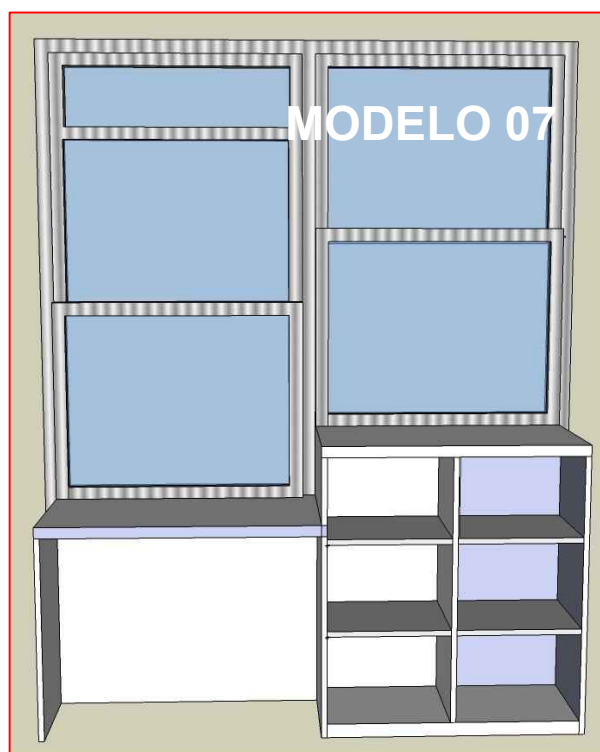
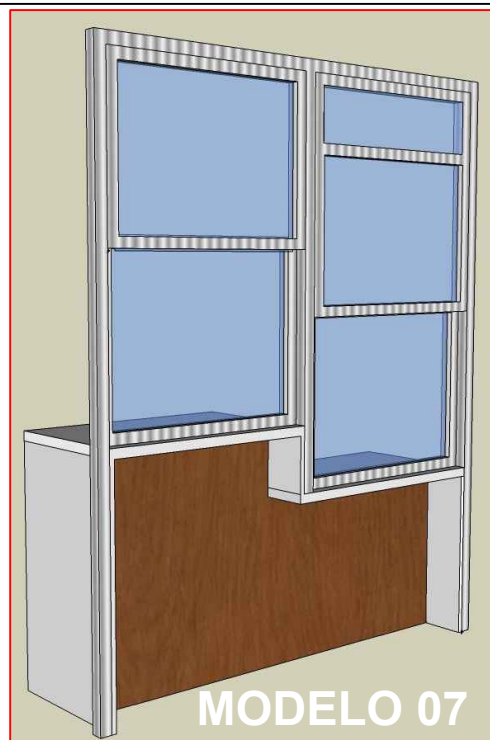
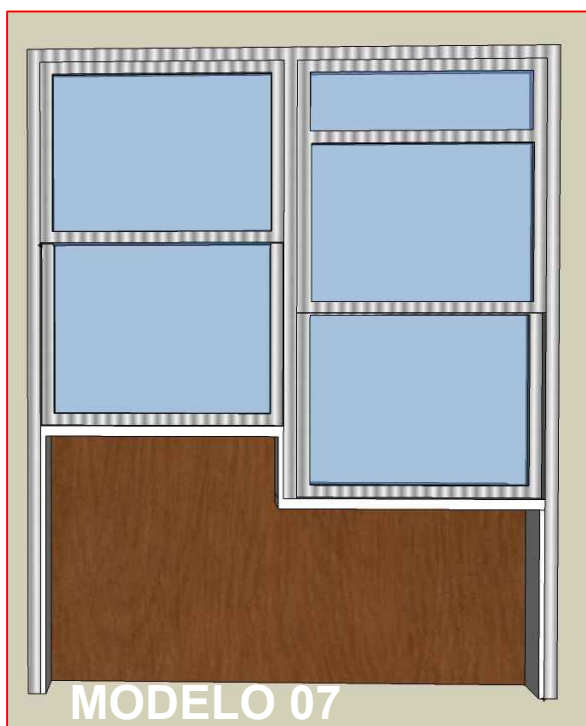

TRIBUNAL DE JUSTIÇA DO ESTADO DO PARANÁ
DEA - Departamento de Engenharia e Arquitetura



PODER JUDICIÁRIO

Título:
CADERNO DE ESPECIFICAÇÕES TÉCNICAS - MOBILIÁRIO SOB MEDIDA
BALCÃO DE ATENDIMENTO GERAL - FÓRUNS

20
2024

Escala:
INDICADA

Setor:
Divisão de Arquitetura

Autor do projeto:
Seção de Design - Divisão de Projetos

BA01/B08

BALCÕES DE ATENDIMENTO AO PÚBLICO

Modelo 08 - balcão de atendimento ao público acessível

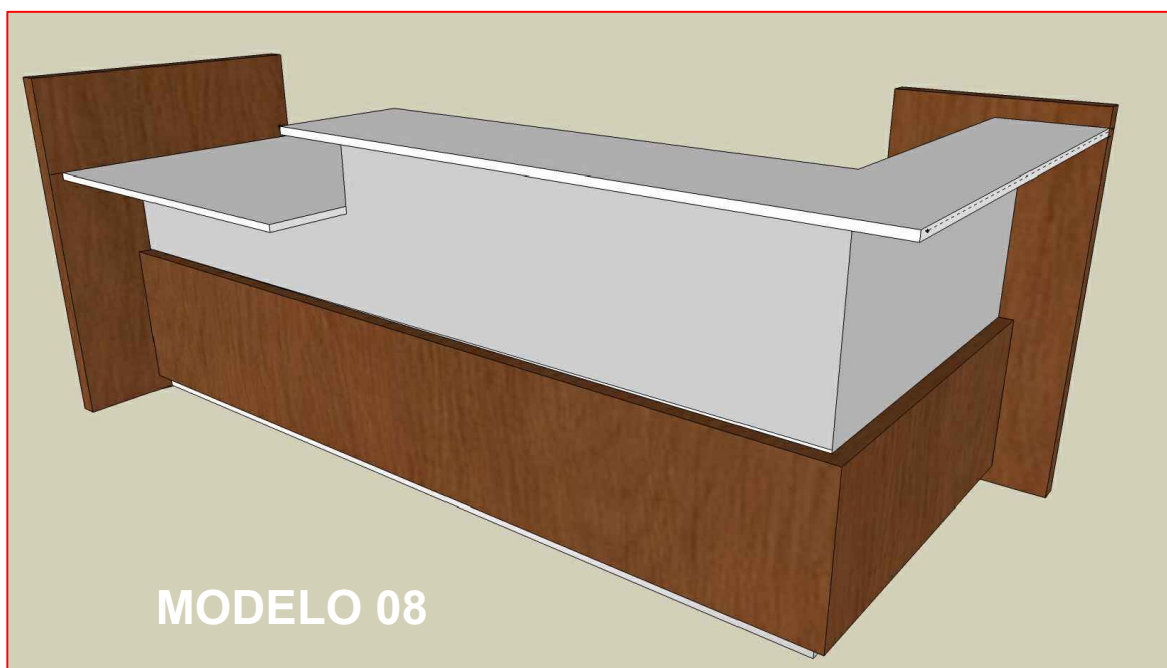
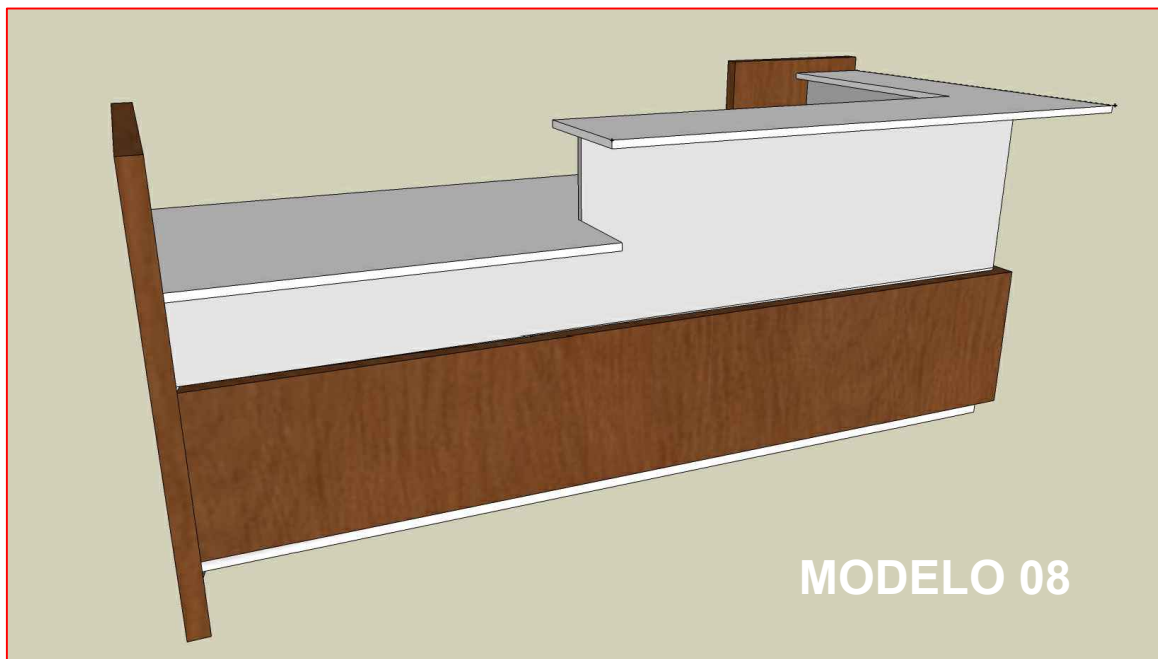

TRIBUNAL DE JUSTIÇA DO ESTADO DO PARANÁ

DEA - Departamento de Engenharia e Arquitetura



PODER JUDICIÁRIO

Título:

CADERNO DE ESPECIFICAÇÕES TÉCNICAS - MOBILIÁRIO SOB MEDIDA

BALCÕES DE ATENDIMENTO AO PÚBLICO FÓRUNS 650/1500/2500/5000

Escala:

INDICADA

Setor:

Divisão de Arquitetura

Autor do projeto:

Seção de Design - Divisão de Projetos

22
2024

BA01/B08

BALCÕES DE ATENDIMENTO AO PÚBLICO

Modelo 08 - balcão de atendimento ao público acessível

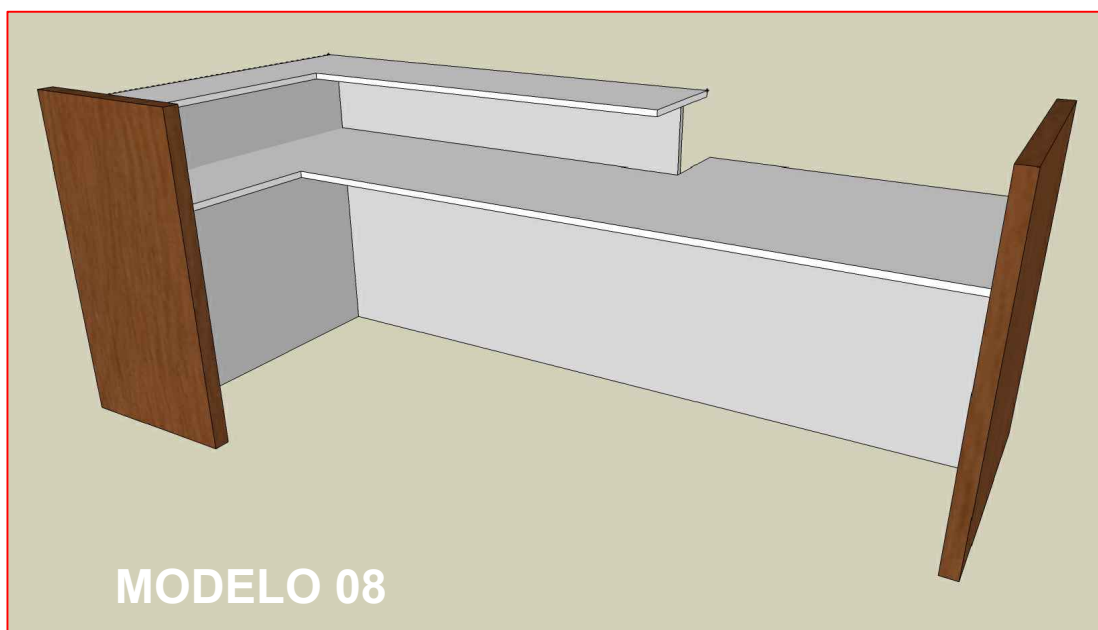
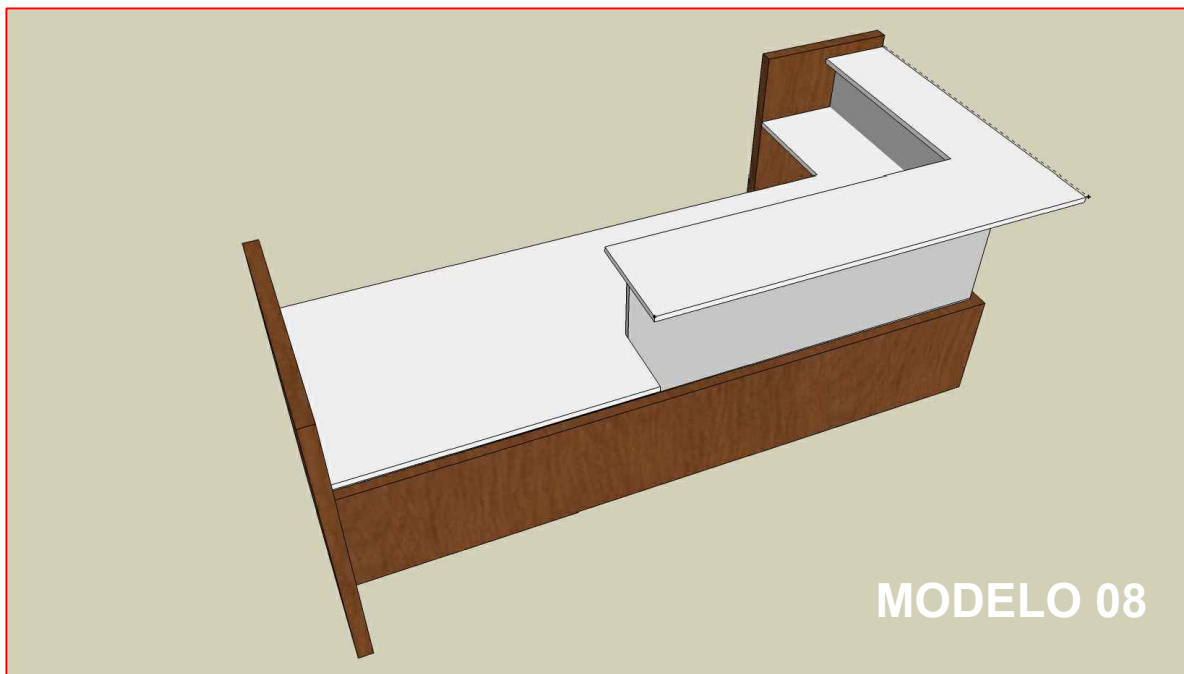

TRIBUNAL DE JUSTIÇA DO ESTADO DO PARANÁ

DEA - Departamento de Engenharia e Arquitetura



PODER JUDICIÁRIO

Título:

CADERNO DE ESPECIFICAÇÕES TÉCNICAS - MOBILIÁRIO SOB MEDIDA

BALCÕES DE ATENDIMENTO AO PÚBLICO FÓRUNS 650/1500/2500/5000

Escala:

INDICADA

Setor:

Divisão de Arquitetura

Autor do projeto:

Seção de Design - Divisão de Projetos

23
2024

PRATELEIRAS DE ARQUIVO PARA SECRETARIAS

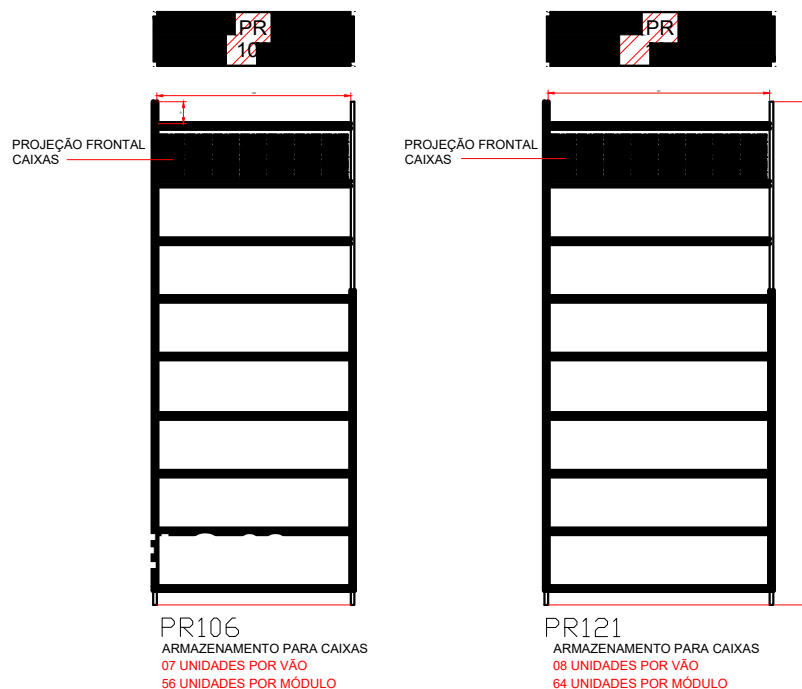
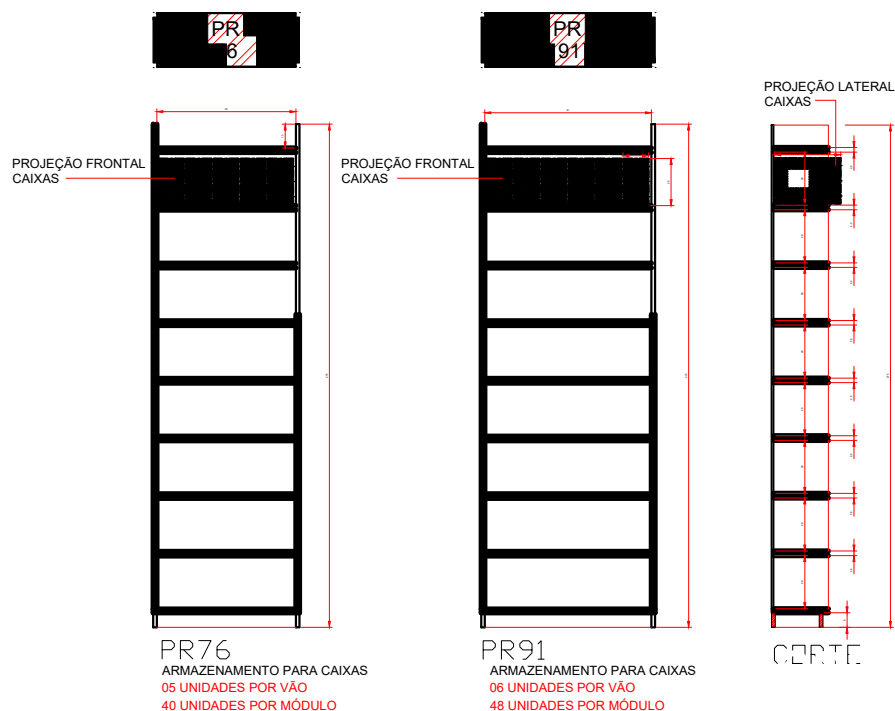

TRIBUNAL DE JUSTIÇA DO ESTADO DO PARANÁ
DEA - Departamento de Engenharia e Arquitetura



PODER JUDICIÁRIO

Título:
CADERNO DE ESPECIFICAÇÕES TÉCNICAS - MOBILIÁRIO SOB MEDIDA

PRATELEIRAS DE ARQUIVO GERAL PARA FÓRUMS

Escala:
INDICADA

Setor:
Divisão de Arquitetura

Autor do projeto:
Seção de Design - Divisão de Projetos

24
2024

PRARQ

PRATELEIRAS DE ARQUIVO PARA SECRETARIAS

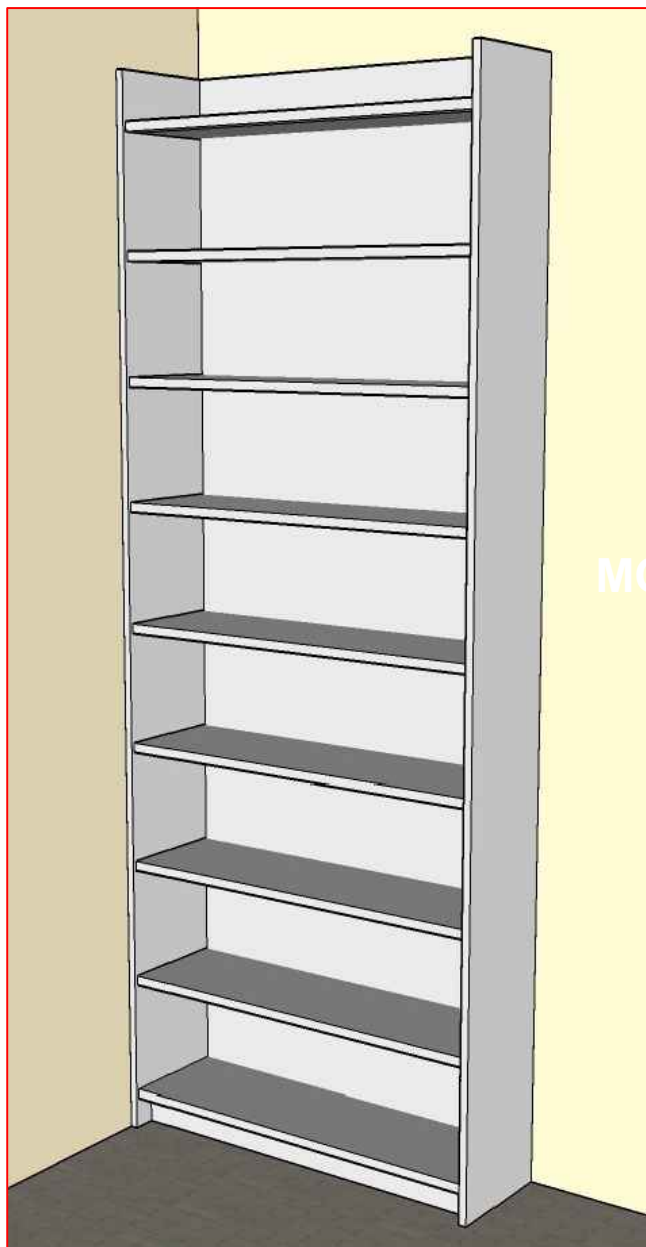

MÓDULO



TRIBUNAL DE JUSTIÇA DO ESTADO DO PARANÁ
DEA - Departamento de Engenharia e Arquitetura



PODER JUDICIÁRIO

Título:
CADERNO DE ESPECIFICAÇÕES TÉCNICAS - MOBILIÁRIO SOB MEDIDA
PRATELEIRAS DE ARQUIVO GERAL PARA FÓRUNS

Escala:
INDICADA

Setor:
Divisão de Arquitetura

Autor do projeto:
Seção de Design - Divisão de Projetos

25
2024

PRARQ

PRATELEIRAS DE ARQUIVO PARA SECRETARIAS

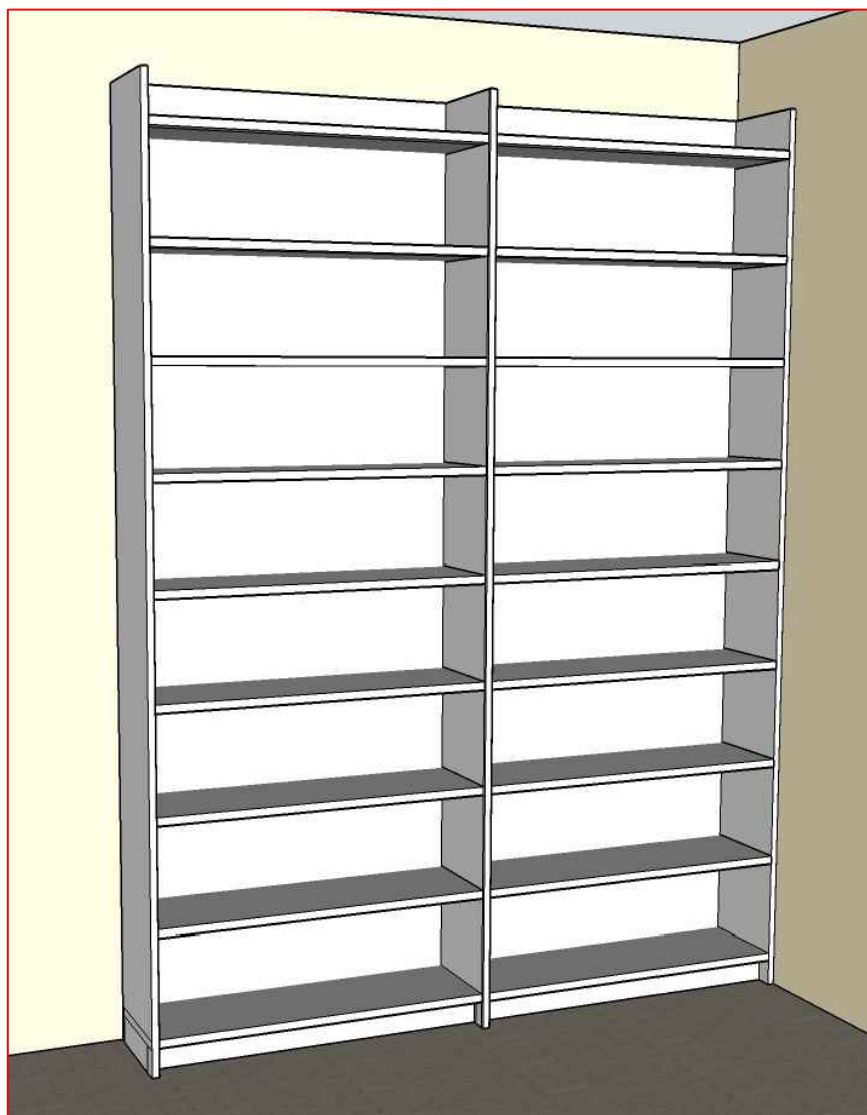

MODULO CONJUGADO



TRIBUNAL DE JUSTIÇA DO ESTADO DO PARANÁ
DEA - Departamento de Engenharia e Arquitetura



PODER JUDICIÁRIO

Título:
CADERNO DE ESPECIFICAÇÕES TÉCNICAS - MOBILIÁRIO SOB MEDIDA
PRATELEIRAS DE ARQUIVO GERAL PARA FÓRUNS

26
2024

Escala:
INDICADA

Setor:
Divisão de Arquitetura

Autor do projeto:
Seção de Design - Divisão de Projetos

CADERNO PROTÓTIPOS - MOBILIÁRIO SOB MEDIDA

FOLHA	SUMÁRIO	CÓDIGO
2	GUICHÊ	BG
2	BALCÃO EM L	BA06
3	PRATELEIRAS DE ARQUIVO	PRARQ
2	BANCADA PARA COPA	BC1/BC2



TRIBUNAL DE JUSTIÇA DO ESTADO DO PARANÁ
DEA - Departamento de Engenharia e Arquitetura



PODER JUDICIÁRIO

01

2023
PROTÓTIPOS

Título:

CADERNO DE PROTÓTIPOS - MOBILIÁRIO SOB MEDIDA

GUICHÊ

Escala:

INDICADA

Setor:

Divisão de Arquitetura

Autor do projeto:

Seção de Design - Divisão de Projetos

GUICHÊS EM ALUMÍNIO E VIDRO

CARTÓRIOS

PERFIS

- * Em alumínio natural anodizado fosco, embutidos à alvenaria e constituídos por folhas fixas superiores e folhas móveis inferiores;
- * Requadros verticalmente por perfil de alumínio, de 40mm, padrão ME041;
- * Requadros horizontalmente por perfil de alumínio, padrão ME 178;
- * Requadro em "U" de alumínio, para acomodação das escovas deslizantes de nylon (vedacil), no padrão 7x5mm, MB024;
- * Trincos embutidos na estrutura da janela;
- * Levantador das folhas das janelas padrão ALIANÇA ou similar.

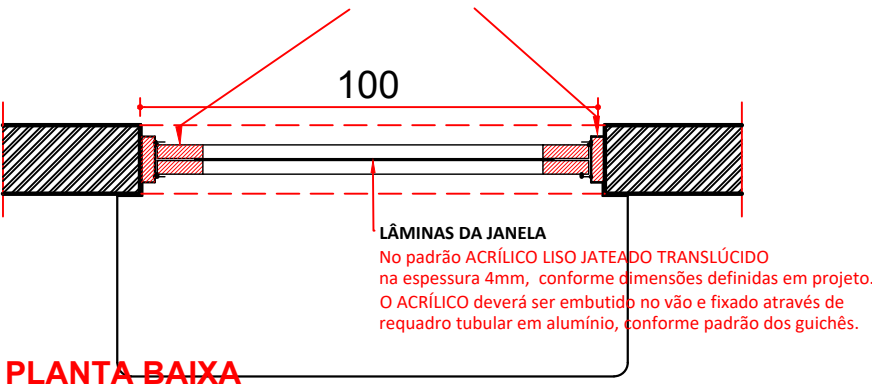

PLANTA BAIXA

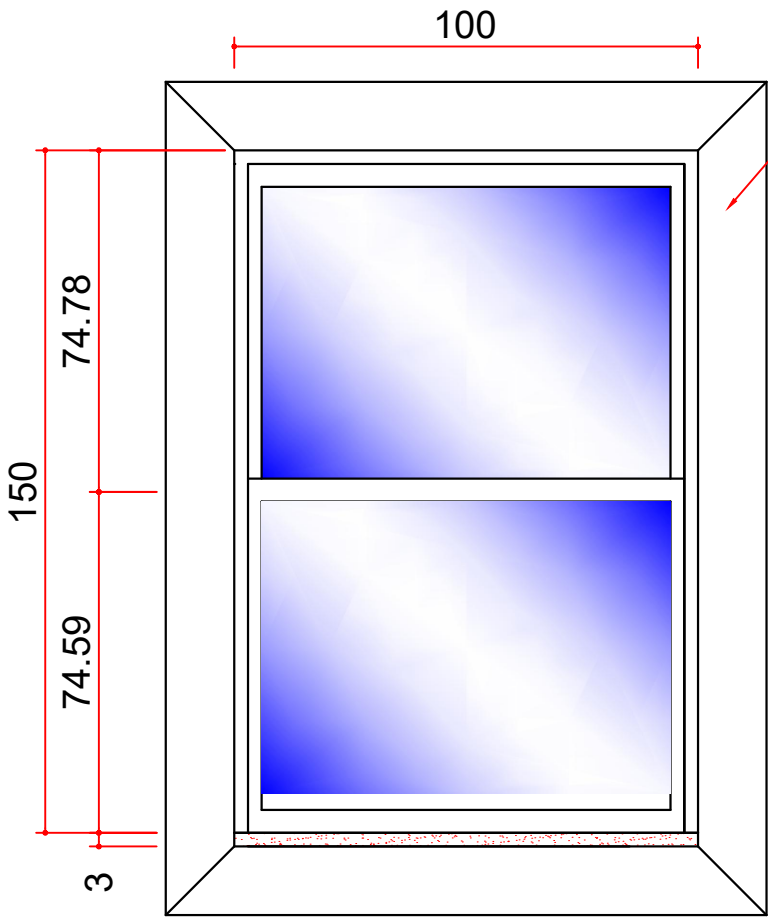

ELEVAÇÃO FRONTAL

CORTE

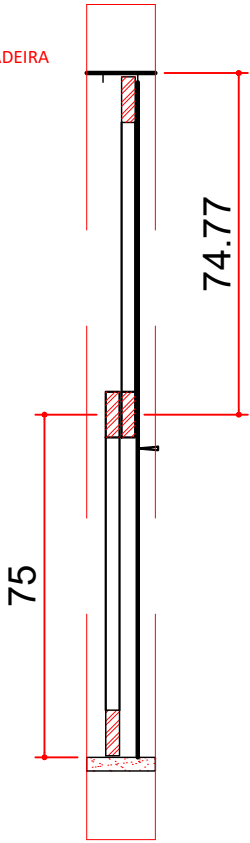

TRIBUNAL DE JUSTIÇA DO ESTADO DO PARANÁ
DEA - Departamento de Engenharia e Arquitetura



PODER JUDICIÁRIO

Título:
CADERNO DE PROTÓTIPOS - MOBILIÁRIO SOB MEDIDA

GUICHÊ - BG

Escala:
INDICADA

Setor:
Divisão de Arquitetura

Autor do projeto:
Seção de Design - Divisão de Projetos

02

2024
PROTÓTIPOS

CARTÓRIOS

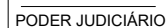
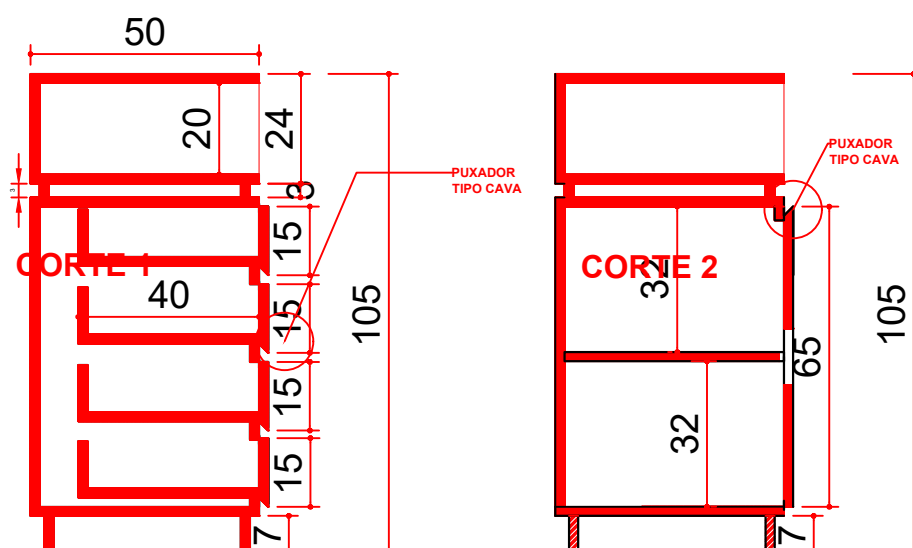
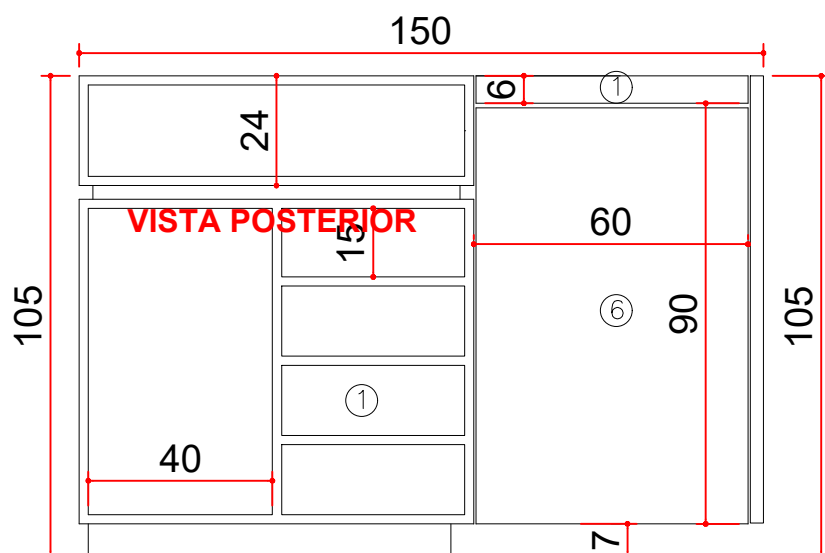

CADERNO DE PROTÓTIPOS - MOBILIÁRIO SOB MEDIDA

BALCÃO DE ATENDIMENTO CARTÓRIOS

Autor do projeto:
Seção de Design - Divisão de Projetos

2024
PROTÓTIPOS

PRATELEIRAS DE ARQUIVO - PRARQ
CARTÓRIOS

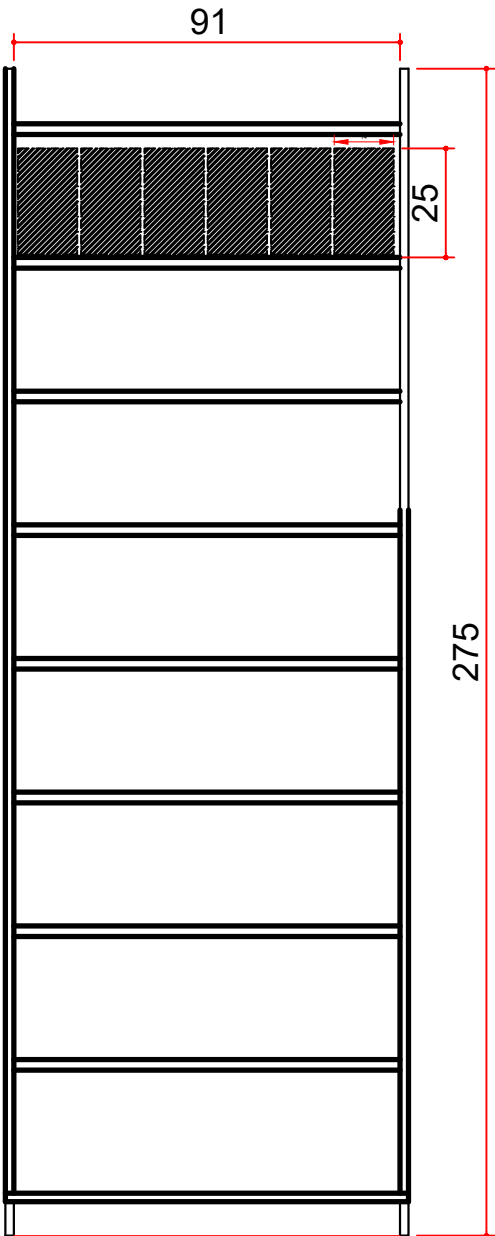

PR91

ARMAZENAMENTO PARA CAIXAS
06 UNIDADES POR VÃO
48 UNIDADES POR MÓDULO

PROJEÇÃO LATERAL
CAIXAS

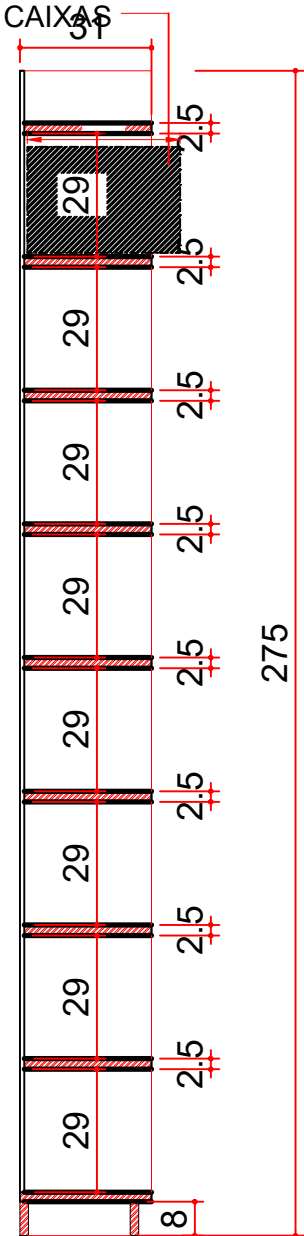

CORTE



TRIBUNAL DE JUSTIÇA DO ESTADO DO PARANÁ
DEA - Departamento de Engenharia e Arquitetura



PODER JUDICIÁRIO

Título: CADERNO DE PROTÓTIPOS - MOBILIÁRIO SOB MEDIDA

PRATELEIRAS DE ARQUIVO CARTÓRIOS

Escala:
INDICADA

Setor:
Divisão de Arquitetura

Autor do projeto:
Seção de Design - Divisão de Projetos

04

2024
PROTÓTIPOS

BANCADA PARA COZINHA - BCI/BCL

COZINHAS E COPAS

OBS: para efeito de estruturação,
o tampo do protótipo poderá ser
em painel MDF 20mm no padrão
BRANCO TX.

OBS: Deve ser fornecida um amostra
com dimensões mínimas de 10x10cm
GRANITO PADRÃO - BRANCO SIENA

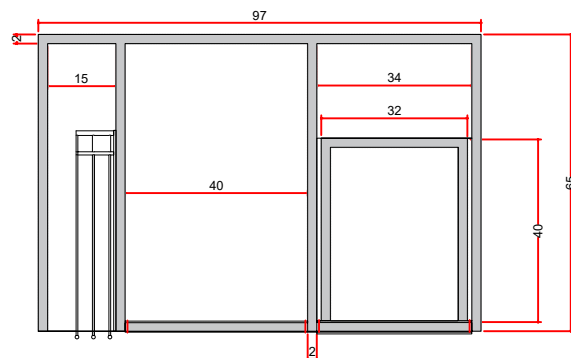
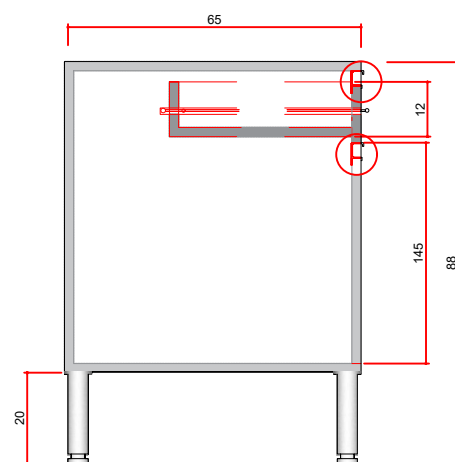
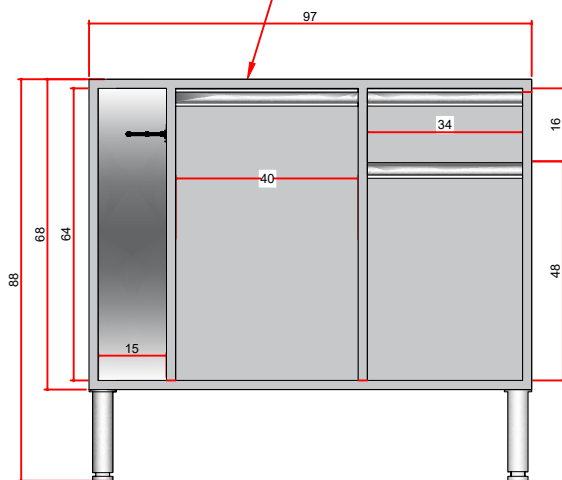

detalhe
PUXADOR
(alumínio embutido)

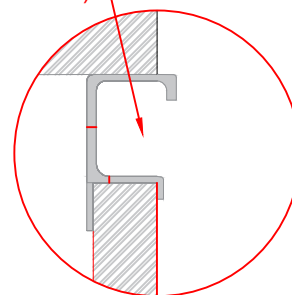

TRIBUNAL DE JUSTIÇA DO ESTADO DO PARANÁ
DEA - Departamento de Engenharia e Arquitetura



PODER JUDICIÁRIO

Título:

CADERNO DE PROTÓTIPOS - MOBILIÁRIO SOB MEDIDA

BANCADAS DE COZINHA

Escala:

INDICADA

Setor:

Divisão de Arquitetura

Autor do projeto:

Seção de Design - Divisão de Projetos

05

2024
PROTÓTIPOS